(年中無休刊) (大正九年八月二日第三種郵便物認可) 陰曆癸亥三月二日(庚申) THE CHOSUN ILPO 大正十二年(小)四月十七日(火曜日) 第九百五十號(一)

朝鮮日報

購讀料 壹部金四錢○一個月八十錢○郵稅一個月拾五錢○六個月先金五圓並九十五錢○壹個年先金十圓八十錢

廣告料 五號活字十五字詰一行金一圓廿錢 特別欄內金二圓○四號活字十字詰一行金二圓七十錢○二號活字十七字詰金二圓四十錢○特別倍額

京城府水標町四三番地 編輯兼發行人 金容熙 印刷人 兪邦鉉 發行所 朝鮮日報社 電話本局二二五六番 振替口座京城四〇九九番

罔民하는警務政策

年前부터獨立運動이勃發한以來로當局에서全部精神을警政에注하야非常을伺察하고禍機를防止코저함은何人도皆知하는바이라中間四五年을繼續하야過來하도록萬歲犯人을비롯하야所謂保安違反、制令第七號違反等名目下에서不知幾萬의우리同胞가鐵窓反飯의況味를備嘗함은痛恨할而已며抑塞할而已니更히何言을屑々하리요朝鮮의獨立與否가東洋局面에如何한關係가有하며그主義上是非가如何한斷案에有함은公平한世界의輿論이自在한바이라 煩言을故作하지안는 바이며또는本題에屬한問題가아닙으로置之하거니와單純히그를敵視하는當局의警察方針에對하야觀察할진된吾人과如히神經이遲鈍하고腕力이薄弱한者로도無端히悚慄恐懼한思想을惹起하야針氈에坐함과無異한觀이有하게하니此를要功生事하는警察官의方面으로論하면그成績이偉大하다할터이나全局을通看할진된至極히不佳한爻象이며至極히錯誤된政策이라할지라警務當局의警察하는方法을見聞한바로大槪를論할진된如左한弊害가有하도다

當局에서人民을治理하는터에如何한行動이治安을維持함에妨害가된다認定할진된그를禁止할것은定理이나그禁止하는方針은되도록正大한標準을立하야光明히處理함이可하니만일警吏가되야서그身分을不拘하고奇怪한行動과詭異한言論으로人의隱微한心事를鉤索하야無辜한者를羅織하야罪案을作成하면그禁網에誤觸한者의不幸은姑捨하고엇지民心을悅服하야懲一勵百의效를擧하리요如此한方法을或臨時權宜로一回二回를行한다할지라도그後弊를言할진된影響이到底히淺尠하지안타하겟거늘하물며一定한規則的으로長久한期間을支持함이리오日前에日文報의所載를從하야警察의最高指揮者인丸山氏의談을據하건된虎穴을入하여야虎子를得하는바임으로警察官吏의行動을何程度々지는放任하야不平者로더부러去就를同一히한다하니此言에對하야그周密事悄와結局影響을不察하고單純한解釋을下할진된或然할듯하나한번周到한觀察로細察하면到底히不然하다하노니氏와如히古人의成語를誤釋하야不平者를檢擧하는터에不平한行動과不平한言論으로써釣餌를作함이可하다할진된竊盜와强盜를檢擧하라면警察官이竊盜도되고强盜도되야人民의危害를貽하여야비로소目的을到達한다할가丸山氏의一言으로過失한犯則者가모다如何한內幕입을可히想像하겟스니駭汗이遍體함을自已치못할지로다

當局者인日本人이朝鮮人의現地位를易하야思할진된殺命歷史上名釁는不顧한다할지라도耳에聞하는바와目에見하는바가何者何者를勿問하고或一件事라도滿足한感想이無할것은自然한形勢이니그러한形勢를根據하야發生하는不平한行動을小許라도補救코저할진된우는政略을應用하든지우는道理를按出하여서라도그를慰安하게함이惟一한辦法이되더인터若此한擧措가有함은未聞하고다만無賴한靑年과浮浪한紳士等으로掩護物을作하야無恩無慮한者를甘言利說로誘惑하야排日的口調로獨立共産等를鼓吹하다가偶然히그의陷穽에入하면疑獄을鍛鍊하야幾年役幾月拘禁을行하니此가果然大公至正한政治라할가獨立을謀하고不平을表하는自由에對하야雙方의主張이各異한즉그是非는別問題라하려니와當局의主張과如히彼等이비록絶對로不逞한者라하지라도當局者의境遇로는그責思과有한者를嚴刑峻法으로써懲治하는이보다好言과善意로融和를圖하라함이可할터이어늘白地에罪案을構成하라고奸巧한手段과鄙劣한擧措를恣行하니그手段과그擧措로因하야所期한目的을完全히到達한다假定할지라도體面을顧惜하는者로觀察하면天下에可羞할事가此보다過할者는無할터인터하물며그러한效果도無할이라요假面으로獨立을鼓吹하고排日을宣傳함이비록暫行하는策略이라할지나만일그言하는바가理由를依據한言論이라하면聽罪로하여금來日에는留置場과監獄에서辛苦를嘗할지라도言則是也라는觀念이一層緊切할것은또한自然한理勢이니獨立熱을故意로宣傳하야幾個人을捕治하는成績이有함은知하고그를捕治하기前에獨立熱이發展함은不知함이아닌가爲先今回某事件으로言하여도警察의責任을負할者가正大한態度에出하엿슬진된危險物과不平者가當初에鴨綠江以東을入來하지못하엿슬것은明瞭한事이어늘不正한術策을極度로發揮하야法規를觸犯하도록引導하야法規를觸犯한以後에그를逮捕하고大成功을得함과如히認定하니그러한方法으로罪案을羅織함은人民을欺罔하는政治의最下策이라言할外에他道가無하도다

農業運動의各面觀 (十三)

그와갓치農村無産階級으로하여금그地步에至케함은또한무슨原因인가하면第一은彼等從來被動의態度는다만貴族階級으로하여금田園中의支配的地位를維持하야그支配하는地位가漸々强固치못하게할뿐아니라終局에는貴族으로하여금革命以前의專制를回復할가恐하니彼는政治的自由를求치안이하며獲치못할것임으로死力을盡하야貴族을反抗할必要를覺悟한것이오 第二는經濟와財政의紊亂으로貨幣의價値가跌下함을因하야生活의不安을致케한것이라

上述함과如히農村無産階級의最初의自主運動이經歷되엿스나 그러한事情은導火線을便成하야未久에中部『세리시아』々지波及되여最急進의共産主義의農業勞動者와小農組合을創立한曉運의響이鳴하엿다할지니獨逸無産階級의運動은이로부터活躍的으로進하엿다할것이다

農業勞動者의罷業 最後로獨逸農業勞働의傾向을看過하다가興味업는一個農業勞働罷業의實例를가저簡單히一述코저하노니 一九二一年九月『세리시아』獨逸農業勞動者組合의代表가物價의昂貴하다는理由로써雇傭主에向하야勞銀을增加하기를要求하엿더니雇傭主되는貴族과大地主는此에對하야悍然히拒絶하는지라 다시州廳에向하야幾回를交涉한結果로一小時에十『문』를增加함을 承諾하고이러한勞銀契約은第三條에規定하야一九二二年에新契約을締結함에到하야此함으로써有効期間을삼으니 農業勞動者는그結果에對하야當然히不平한것임으로確譬와馬鈴薯를收穫할好機會를放棄하고爭鬪的手段으로正當한要求를貫徹하기를主張하니組合幹部는다만契約이破壞될가恐怖하야이러한最後方策을阻止코저하더니 收穫이告終하야倉庫러무니 郡에서現在의勞銀契約을破棄하고勞銀을減少하는新契約을締結하야直接으로各個農業勞動者의署名을要求하며暴戾한宣言을發表하되이上面에署名치아이하는者는告去하라하고『자시긴크』伯爵은公然히宣言하되

獨逸勞動者組合과갓치新勞銀契約을締結할것이안이라우리가스사로勞動時間과勞銀을決定한것이라

하니이러한말은明白히物價昂貴도關係치안니하며農業勞動者의收入이顯著히減少함을因하야慘酷한境에將陷할것도關係치안코다만勞動者가最不利한時機를利用하야一個打擊을加코저함이라

이러한貴族과地主의攻擊하는戰術은最初에거의勞動者로하여금全然히失望케함새 收穫物을가져다가倉庫에貯藏하고物價昂貴로因하야新提出한勞銀契約을從한다하는지라彼農業勞動者는大地主가公然히契約을破壞함을備責하며組合에對하야該事件을處理하라고逼迫하니組合에서는該事件에對하야署名을拒絶하라고揭示한外에는何等方法이업는지라

露國의研究 (五八)

黃痴生 譯

此全露組合中央委員會는 二十五種類의産業을代表한 二十五의全露産業的組合으로부터 成立하얏다 그러하야各全露産業的組合의最高機關으로는 各々그의中央委員會가잇섯다 各産業的組合의中央委員會의決定은 全露勞働組合의決定에不反하는터에 限하야는各々그産業組合의支部에對하야서던지 또그組合員의對하야서던지均一히强制力을가지고잇섯다 此와如히全露産業的組合은 全勞働階級을産業別로組織하고 全露勞働組合中央委員會는 此縱斷的으로組織한勞働者를 更히一層高게橫斷的으로…換言하면 全勞働階級的으로…組織한것이엿다 그러하야此縱斷的組織…産業的組合은更히一層즉은縱斷的의組織으로부터成立되얏다 即그의單位는各工場이다 露國의組合은 純粹한産業的組合的티 同一한産業의屬한一切의從業者를 包容함으로 亦是各工場이 그의最小의單位 或은産業의支部라는形態가되얏다 産業的組織의基礎에基因하지안이하고單純히地方的또는 全國的으로團結한組合은 全露勞働組合中央委員會에 加盟할수가업섯다

勞働階級을縱斷的으로 組織한全露産業的組合이 各工場의즉은縱斷的組織으로부터 成立한것과갓치 橫斷的階級的의組織인 全露勞働組合中央委員會의下에도 또한즉은橫斷的階級的의組織이엿섯나니 即各地方에 勞働組合評議會가그것이엿다 各都市에는 各種의産業組合의代表者로부터成한勞働組合地方評議會가잇섯다 그다 即地方評議會는 全露勞働組合中央委員會의組織에 準하야組織된것인터 그地方的의縮圖라고看做할지로다 싸라서그代表의比例와方法等도 全露中央委員會에準한것이다 玆에此等의地方評議會는 英獨의組合에勞働評議會、佛國組合에『불스』와갓치 그地方地方에 勞働者의 全階級的의組織이엿다

此와如히一方에는 二十五種의全露産業的組合이有하고 他方에는各地方에 勞働組合地方評議會가잇섯는데 萬一兩者의決定이相反하야잇는境遇에는 前者의決定은後者의決定에依하야 無効되지안이할지니 即此境遇에는 그地方의各組合은 地方評議會의決定에從할것이안이라 그産業組合의決定에 從할것이엿다

그러하나勞働組合運動의指導機關이된것은 地方評議會이엿다 何故이냐하면 地方評議會는 一定의地域內에 經濟的産業的으로組織되야잇는勞働者를 更히全階級的으로組織하얏나니 全階級的의代表機關인까닭이엿다 此點에도地方評議會는 佛國組合에『불스』와相似하얏다

그러하나그와同時에 地方評議會는全露大會(미숙會議)、全露中央委員會의決定을 遵奉하는것은勿論이다 또地方評議會에 加盟하야잇는 各産業組合의支部는 그産業의全露大會 또는中央委員會의決定에 從할義務가잇섯다 그러하야地方評議會는 全露勞働組合中央委員會의一般政策과相反하는境遇에는 各産業組合의支部는 本來갓터此에從할義務는업섯다 要컨티地方評議會의職分은그地方에組合을適當하게 組織하고各組合으로써 全露組合運動의一般政策에一致하게하야 會費의拂入을監督하고 組合의活動을助함에在한티 地方評議會는그의職分에도 佛國組合에『불스』와相當한것이엿다

各産業組合의 全露中央委員會와各地方支部의間에도 또는全露勞働組合中央委員會와 各地方評議會의間에도 例하건티縣이나州를單位로삼는中間的의組織을 否認하는것은 露國組合組織의一特徵이엿다 斯와如히地方的中間組織은 無用인傳達機關이라 精力과費用의無益한失費를意味한것이라하야明白히此를斥하얏다 此種의中間的組織을不認하는利害得失은暫措하고 此와如히中間的組織

朝鮮古今人物 (一五四)

朴元宗

朴元宗의字는伯胤이니順天人이라容儀가美하고風采가峻發한中에射御의才가人보다超絶하고兼하야書藝를通達하니少時에韓明澮가一見하고奇特히역기여曰此人이他日에반다시大器가될지로다하더라成宗十七年에武科에登하야宣傳官이되엿더니成宗이그의爲人을器重히역기사承旨를超授하다燕山朝에都摠管이되엿더니月山大君의夫人은그의姊라燕山에게被汚하야死하매元宗이恒常憤히역기던中에燕山의政治가日로暴虐하야宗社가危殆하미成希顔이昏亂을廓淸히고자하나더부러計劃할人이無하야悒々히恨하더니元宗이可히大事를屬할만한人物로知하고其家와리우毅卿히往來하는嬖人辛允武로더브러其微意를試하게하니元宗이毅然히言하야曰이것은我가日夜로蓄積하는바이로다하며希顔이暮頃에元宗의家에抵하야各々痛哭하고平生의所志를叙하야曰男兒의死生은命이有한지라엇지宗社의危殆함이朝夕에在한것을見하고救하지안이하리요하고於是에二人의交情이甚히親密하더니數日後에二人이形勢가孤立하야大業를成하기難함으로써其意를감안이柳順汀에게通한디順汀이오리동안遲回하야能히即時에決定하지못하나黽勉히從하거날二人이遂히朴永文辛允武、洪景舟等에게諭하야各々同志를倡하게하니於是에各處의武夫가모다踴躍하야糾合한者가甚히多하더라是年九月初二日에燕山이長端石壁에遊하고자하티元宗等이是日에門을閉하고成宗의次子를擁立하고자하야計劃이이미定하야더니燕山이忽然히此行을停止하미모든將士가奮起하기를思하야그의形勢가可히止할수가無하니元宗等이初一日夜半에將士를모다訓練院에會集한後에兵을分하야城東城西를守하고辛允武로하야금李蘋等十餘人을率하고먼저愼守英、任士洪、愼守勤을擊殺하게하디燕山의娛이變함을聞하고禁衛門內에坐하야承旨等을召入하야曰이러한太平時代에엇지他變이有하리요興淸의人夫가서로모되여盜를作함이로다하고令瑒로하야금管鑰을持하고闕門을巡視하게하나 瑒가先히人으로하야금門에出하야朝廷이이미所屬이有한줄을探聞하고遂히身을抽하야門에出하며於是에戟門內에잇든柳子光李繼男等이闕門을守하야燕山主가逸走하지못하게하니元宗이百官을率하고景福宮에入하야柳順汀의眉壽로하야금中宗을迎하야大位에登하다是日에反正함을聞하고人이皆曰먼저義를倡한者가반다시朴元宗이리라하고四方에서雲合影附하니元宗이指揮하기를神과如히하고號令이嚴明하야終日이못되야內外가淸明하고神人이安하니비록遠商賤氓이라도稱贊하지안이하는者가無하야皆曰朴爺가無하더면吾等이엇지今日이有하리요하고或者는其食을指하야曰朴爺가我를食함이로다하며其衣를指하야曰朴爺가我를衣함이로다하더라中宗이即位後에靖國元勳으로平城府院君을封하고官이領議政에至하다丁卯夏에朝廷에서柳子光을論斥하니子光이元宗을恐動하야曰吾가公으로더부러모다武人으로써崇品에躋하얏슨즉文士가不悅하는者가多하니辱이亡하면齒가寒할지라我를斥한後에반다시公에게及하리라하거날元宗이笑謂曰朝廷에서切齒한지가已久라公이早退하지못함이恨이로다하니子光이欽然히退하더라

『카이데루』外 妾의告白 (十六)

閔瑞齋 譯

『처己』中尉는王子王女가就寢한後에는恒常自己의寢室로도라가서게시오는밤에는두우曲折인지밤에김도록 妾의寢室밧게서徘徊하는것을怪異하게녁이엿다 조금엿다가果然그사람은晉眼門을가만이열고妾의室內에발을드러노앗다 한발식두발작갓가이오더니 그사람은소리를나죽이하야

『여보시오밤이깁흔데 이갓치남의寢室에드러온것을過히나짓지마시오 나가어리드러온것은다른까닭이안이라目前에王女에서投球場에잇는작난감建物을破壞하엿는데그것을다시修補하여야하겟스며또는그곳에는奴婢들은드러오지못하는法인즉未安하지만婦人에서갓치가서나의一臂의힘을도아주시는것이 엇더하시오』

하고말하엿다 妾은처음에그사람이나의室內에발을드려노울써는必是무순不測한野心을품고드러온줄알앗더니이갓흔求請을하려고밤이깁흔이써에남의寢室에드러온것은無禮하게녁이엇스나 도리혀마음에두려움성각은적어젓다

妾은그사람에게

『그만입갓트면 어려울세업습니다하고對答을한즉그사람은무엇을다시한참躊躇하다가

『이런말슴은 참未安한줄아오나그사이만하야도우리가彼此에한집에서居處하며또한이운情과고흔情도드럿슬만하나가나는實情으로말을하는것이오婦人갓트니는다른婦人과달러서容貌와才德이兼備한非凡한것을누구나다嘆服하지만은나는萬若안해를마질것갓트면꼭婦人…아이婦人갓트니에게結婚을하엿스면그러한幸福은다시업슬줄로성각합니다

妾은그사람이뜻밧게이갓흔말을너는것을듯고十分이나不日부터그사람의머엇든마음을집작하엿스나妾은다시한番그사람의事情과妾의事情을가지고두루々々성각하여보앗다『혀르』中尉로말하면赤貧에如洗하고 妾도또한아무財産이엄시四海에萍泙草갓흔몸으로 萬若除來를도라보지안이하고輕率하게그사람의要求하는것을同意하엿다가彼此苦楚를맛보는날에는後悔하여도쓸데가업다는念慮부터압흐셔々우엇이라고對答할바를몰랏다 그사람는다시입을여러

『아무念慮마시오 萬若婦人이이사람을드럽다고안이하시고平生의所願을同情하야주시면엇더한어려운일과엇더한험한일이잇슬지라도죽어白骨이되드러도婦人을사랑하는마음은變치안이하오리다…』

말을맞친後에그사람은나의눈치를한番슬적건너다본다

東舌西話 (十九)

閔瑞齋 譯

◇罪를洗하는沐浴

印度에『마가루』상모란치타는祭禮가잇스니이祭禮는一月十二日에擧行한다하며太陽은반듯이이날이되여야南으로부터北으로來한다는意味로始初된것이라는데祭禮當日에는男女老少를無論하고業務를一切停止하고太陽에祈禱를드린後에海水에沐浴을하고날이맛도록歡樂을다한다하며恒河『강가』는兩河가合한곳이나又는恒河의물이갓가운곳에는그곳에在한男女老少가祭日을當하면또한全部가海水에드러가서모든罪를淸淨케하는意味로沐浴을하는奇風이有하다더라

萬病根治法

紅精醫術通信教授

全鮮各地分院長募集=資格은(朝鮮人은普通學校卒業程度以上 日本人은高等小學校卒業程度以上)

醫學士及有名한諸位가治療를受하고全治된禮狀과諸博士證明書付規則書를郵券十錢封入者에限하야付送함卒業後는無試驗自由開業에特勸이有하고收入이多함

東洋紅精治療院本部 元山府南村洞百十九番地
東洋紅精治療院京畿道總支部 京畿道水原郡水原面八達面礎隅里
東洋紅精治療院江原道總支部 江原道鐵原郡鐵原面中里
東洋紅精治療院咸鏡北道總支部 咸鏡南道北靑郡老德面東里
東洋紅精治療院全羅南道總支部 慶尙南道河東郡河東面邑內洞
東洋紅精治療院慶尙南道總支部 慶尙南道河東郡橫川面月坪里
東洋紅精治療院慶尙北道總支部 慶尙南道河東郡河東面邑內洞
東洋紅精治療院忠淸道南總支部 忠淸南道禮山郡吾可面元泉里

◎願一見之하든古秘書!!

鄭鑑錄

全一冊 四六版 頁數一百九十頁 定價金一圓……發行日로부터一個月間은一時特價金八十錢・送料(書留)十三錢 一時注文三部以內를時에는必히先金拂込

內容目次

徵秘錄、鑑錄、運奇龜策、東世記、要覽歷歲、東車訣、鑑寅鑑、鄭堪問答、土亭妙訣、道詵記、斂外問答、湖南比傳、十勝地、九宮變數法、論史秘記、王都本宮數、出頭流路程記、北宮秘訣、五百論史、華山路程記、保吉之地、道詵秘訣、可避可隱處、西山秘訣、南師古秘訣、三韓局未記、山林秘記、杜師聰秘訣、散錄集說、七言古訣、避藏處、末俗論、秘知論、夏巖詩、義相大師秘訣、子義祖師傳、土亭藏訣、無忘論、格庵十勝地、西溪藏訣、靑邱秘訣、鄭李堪輿論、李先生秘訣、玉龍子記、氣數陰陽訣、耽羅朝鮮、無學秘傳

上記한바와가치原本一種碩儒名僧秘訣四十章某處에 深藏御覽하셧다든原本과 各地方에秘傳하든私本!

◇注文諸賢은特히 注意하시와眞正호原本을보시랴거든前記頁數와 內容目次에準하시와兩會社發賣하는者를차즈시옵

總發賣元
京城府堅志洞六〇 朝鮮圖書株式會社 電話本局一九五四番 振替京城八二五五番
京城府堅志洞三二 漢城圖書株式會社 電話本局一四七九番 振替京城七六六〇番
分賣所 市內重要書店及地方各冊肆

趙膏藥

到處漢藥局洋藥店雜貨商에서分賣하나或他品을代賣하는弊가有하오니買用時에封皮를注意홈

◎趙膏藥은累世經驗之神藥也=故로絶大之効力은不必再言
◎趙膏藥은一切腫瘡之神藥也=故로新舊諸腫이無不立効
◎趙膏藥은東西無二之神藥也=故로一般醫家에서도皆使用
◎趙膏藥은社會好許之神藥也=故로自宅治療上安心便利
◎趙膏藥은刀傷虫傷之神藥也=故로浮氣即解傷處止血合瘡
◎趙膏藥은到處分賣之神藥也=故로各藥局各雜貨商皆販賣

數百年以來世々秘傳之神方 京孝橋趙家有名製造之瘡藥 本舖京城府禮智洞百七十九番地 趙膏藥 天一藥房

定價金 一包에 五錢 十錢 二十錢 [illegible]

本舖 京城府禮智洞 天一藥房 電話本局三一三〇番・振替京城三〇七七番

修正二版 最新訂

中東學校長 崔奎東先生著 朝鮮總督府檢定濟

中等算術新教科書

定價 (一) 六十三錢 (二) 七十三錢 (三) 八十五錢 (四) 九十五錢 (五) 一圓十二錢

조이쓰讀本 CHOICE READERS 四六版洋裝 二五〇頁 定價金九十五錢 送料金六錢

模範 算術問題詳解 定價 四十錢 送料 二錢

本書等은年來各地高等普通學校講習所에서一般으로盛히推奬採用됨니다

京城府壽松洞(中東學校前) 電話本局三四二九番 振替京城七二二四番 活文社書店

開闢 四月號 再版

터러나는불쌀을서버릴者가누구이며○솟아오르는시므물을막어닐者가누구이냐○風雨의烈火와가티、石間의活泉과가티炎炎然、潑潑然하야그底止할바를모르는것은神人이共認하는開闢雜誌의威力이라○四月二日에押收되야同八日로써臨時號를更刊케한本誌는僅僅四月間에實驗版의活況을呈하야이제또四月號의再版을刊行하얏도다○海內海外의兄弟야同志야 그대가眞實로살라함이잇고實行함이잇고저하거든此一天開地闢의宣言文인本誌를讀破하야今不開古不開인地上大國建設의創業主가됨이잇스라

京城開闢社

존중발근약 定價 七十錢 右藥을服用하시면效驗이無하면代金을返呈함 京城府奬忠洞五番地 大華藥房

苦學生募集 [illegible] 規則無代進呈 大阪市南區 [illegible] 公盛社

新學期開講

◎成功の基礎は中等教育に在り=創立廿一年の深甚なる經驗に基ける完全無比の中學講義錄により中學卒業の學力を獲得せよ◎

大日本國民中學會

入會の最好機來る 會則無代進呈

東京神田 電話(神田二〇〇二番 神田三〇〇三番 神田二〇〇四番) 振替東京四二〇〇番 大日本國民中學會

000033

◇—中國政局—◇

孫文對直派宣戰乎 中國全土動亂의兆

(上海十四日發電)孫文氏等의通電은西南各省이新히團結하야直隸派에對抗할事를表明한者니即直隸派에對한宣戰이라고看做하며奉直戰이開始하는同時에再次中國全國에大動亂을誘致할줄로觀測된다더라

奉天側戰爭準備

(奉天電) 奉直關係가切迫하얏슴으로張作霖氏는種々의準備에苦心하는데秦皇島(或은胡蘆島의說도有함)에在한伊太利武器(小銃三十萬挺, 彈丸四十萬發)을購入하고山東又는上海에送하며吳光新(段祺瑞派)으로하야금吳佩孚軍의背後를衝케하고자計畫한다는說도有하고又張宗昌氏는曾往에河南에서師團長으로在한關係가有함으로同氏도別動隊로同方面에派遣코자하는貌樣이며一兩日前滿鐵病院을退院한同氏는十二日午後七時五十分營口에向하고秘密히急行하얏는데此는아마目下同地에在한英米伊諸國의武器保管主任과會見하고更히小銃及彈丸等을購入하라는所以이라더라

四川省內大激戰 總司令省長辭職

(北京電) 四川省戰況은其後成都附近의激戰에劉成勳軍의略二千名이死傷하고成都砲兵工廠이破壞되고彈藥이缺乏하야形勢가益々不利한故로劉成勳氏가四川總司令省長의辭職을布告함에至하얏더라

顏總長就任拒絕

(北京十四日) 張總理는本日午後十時半國務院에顏惠慶을呼하야外交總長에就任의事를懇請하얏는데顏의態度는依然히變치안이하야同意案이國會에서通過되지아니하면就任안이한다고強硬한態度를持하야總理의好意를拒絕하얏더라

吳佩孚電報

(北京十四日發電) 吳佩孚氏는黎總統에特使를派하야左와如히電達하얏더라

一、總統改選運動及內閣倒壞運動의發源地가洛陽에在함과如히傳하나事實니全無함

二、兩督理任命令의發表는適宜한處置인즉今後如何한事가有하더라도態度를變更치안이할事가必要하다고眾議院을督促하고河南問題에對하야密議하얏다더라

勞動法律案

(北京十五日發電) 過般來發生한勞動爭議에衝動되야政府當局은勞動者의集合結社에關한法律을改正하기로起草中인데前日에完成한것을十四日張總理가眾議院에送交하야承認을求하얏는데今回修正法律案은勞動者協會法案이라稱하고全部十五個條로成하야勞動者의權利와自由를無視하고政府本位의法律案됨에不過하더라

教員俸給請求

(北京電) 北京八學校教職員이本月十三日에高等師範學校에서聯合會를開하고積滯한月給事件을協議하얏는데其結果로代表三十名을選擧하야彭教育總長과會見하고強硬히談判하니彭總長이妥協條件을提出호되本月二十一日午前中에六個月經費를支給하깃고萬若期日에至하야도實行치못하면辭職히깃다하얏더라

孫代表和議條件

(上海電) 胡漢民、孫洪伊、徐謙諸氏는孫文氏를代表하야目下北京政府의委託을受하고南北統一을商議하기爲하야上海에到來한王寵惠、楊天驥兩氏에對하야左와如히提議하얏는데

南方은黎元洪、張紹曾兩氏가北方을代表할資格을認定치못하며且北方이一面으로特使를派遣하야連絡을取하고他面으로는軍隊를派遣하야福建에侵入케할뿐아니라命令을濫發하야廣東의局面을紊亂히함은毫末도平和의誠意가無한者로認하나니卽萬若眞正한平和를商議코자하면(一)福建廣東에關한各命令을取消할지오萬若此三事項으로解決치아니하면到底히平和를商議할餘地가無하도라

王寵惠氏는同提議를即時北京政府에電報하얏다더라

孫文統一問題回答

(上海電) 孫文氏는黎總統及張總理에對하야左와如히返電을發하얏다더라

廣東元帥府의存廢는南北統一問題와關係가無하고萬若曹錕、吳佩孚兩氏가誠意가有하면其餘의問題는皆即時解決할지며西南各軍은平和의主張을恒常唱하는故로曹錕、吳佩孚兩氏에게沈鴻英氏로하야금廣東에서離去케할覺悟가有하면不遠間良好한結果로衝來할지로다

張內閣倒壞運動

(北京十五日發電) 十四日參議院을通過한張內閣不信任案에衝動되야眾議院의內閣倒壞派가連日會合하야不信任案을通過케하기로策戰에苦心하얏고十五日도又民黨議員이日曜를不拘하고正午부터本部에集合討論하고不信任案提出方法을審議하얏는데禁法問題、日中交涉、最近印貨稅法問題等張內閣의失政을枚擧키不遑한故로內部의結束을鞏固히하야目的貫徹次로最後까지奮鬪하기로決議하고午後五時에散會하얏고一方擁護派는內閣倒壞의策戰에準備하기爲하야先日來로密議하는故로十六日眾議院이果然如何한結果에至할는지頗히興味가有한事로一般히期待되야形勢가尙今混沌하더라

天津派張內閣維持策

(北京電)張內閣의不信任案은既히參議院을通過하얏는데眾議院에서는政府派와野黨의勢力이伯仲間에在한故로不信任案이成立될與否는疑問이오且天津派에서는從來總統府國務院國會의三者의係爭을因하야天津保定派가目的하는總統問題의進步에는不少한妨害를受하고自然히今日에至함에鑑하야復職後의張內閣을懷柔하야總統問題를實現코자하는故로張內閣을維持하라고議員買收를行하며不信任案을不成立케하고一方으로時機를見하야議會에總統任問題質問案을提出코자하며此에對하야民黨側은張內閣을倒潰코자努力하고一面으로安福派其他失脚政客等의機에乘코자하야奉直再戰의謠言을傳하며北方의內政的紛擾는將次繼續되리라한다더라

胡適의廿一個條問題論

中國人胡適氏는本月一日의努力週報에『日本國民에告함』이라고題하고日本貴族院議員蜂須賀侯等百三十人의發起한對支國民同盟會의宣言의大要及決議文을揭하고此는明瞭히二十一箇條問題에對한政府의後援이라고左와如히論하얏더라

我等은外交史의特例와兩國의近世史上의往事는論할것도업거니와오직次의三點을指摘하건데

(一)千九百十五年의日中交涉은此外史上의一大不詳事件이니左記日本의兩大損失을補償키不能할

가、中國々民의排日運動

나、世界列國의日本에對한懷疑와日本의國際的信用失墜

(二)山東問題의解決、青島還附、關匪賠償金返還의醞釀은昔日中々兩國民間에存立한仇視的感情을去함에有効한具體的政策이나但一千九百十五年의條約을根本的으로改正하고旅大問題를根本的으로解決하지안이하면眼中의釘이尙存할것인즉日中의親善은永久的希望이無함

(三)今回의中國의提議는日本에絕好의機會를與함인데日本政府로하야금大隈內閣의外交上大失敗를根本的으로救濟할事를可能함과共히十餘年間日支兩國民間에存在한不祥의仇視的感情을根底부터消滅케함을得할터인데日本國民은此의遠大한意義를解하기不能하야僅히文書에對하야無用의紛爭을하는것은吾人이認키를甚히不幸한事이라하노라云々

日本總領事抗議 條約廢棄問題示威運動에對하야

(青島十四日發電) 中國側民間에서는二十一個條廢棄問題에對하야過般來로協議中이든바濟南方面과連絡을取하야十四日에大示威運動을行할豫定이든바日本總領事館의協議로因하야督辦署에서는嚴重히取締할事를承諾한故로重大事件이되지아니할줄로觀測된다더라

中國留學生歐打事件質問

(北京十四日發電)中國留學生이日本東京에서日本警察官에게歐打된事件에對하야中國國會議員某는日本政府에抗議하는事에對하야質問한바가有하얏다더라

◇—歐米情報—◇

佛白代表會議結果 佛軍『루어』地方不退

(巴里十四日發電) 佛白兩國代表는會議가終了하얏는데兩國代表가『베르사이유』條約에基因하야其義務를比例的으로履行할境遇外에는『루어』地方으로부터撤兵치아니한다고公式으로確言하고尙且白耳義首相『주니스』氏及佛國首相『포앙카레』氏는創痍를療할時機가來到하얏다함에意見이一致한故로英國協調은破裂하얏다더라

人頭稅徵收

(浦鹽電) 全露中央執行委員會에서農村經濟의復興及飢民救濟資金에充한人頭稅의徵收令을極東에適用할意를發表하얏는데該法令을接한즉內外人을不問하고十八歲부터六十歲까지男子에對하야十五留에서七十五『코페크』까지課稅한다더라

露國農業展覽會

(北京十四日發電) 勞農露國에서는來八月莫斯科에農業展覽會를開催함에對하야代表의派遣을各國에通牒하얏는데十四日中國政府에對하야도代表를派遣하는同時에展覽會에出品할事를勸誘하얏다더라

革命委員會教育令 日本語、漢文嚴禁

極東革命委員會는今回宗敎에關한取締令을發布하얏슴은既報하얏거니와學校에對한取締令을發布하야沿海縣內에在한帝政時代는姑捨하고日本軍駐屯當時總督府가後援指導下에開校한書堂과如함도全部閉校를命하고新히

一、爾後學校及青年教育費는全部政府에서負擔함

二、各學校는政府의指定한教育者로써政府의指定한教育方針及敎授課目에準據하야政府에서開校함

三、私立學校及日本語又는漢文의敎授를嚴禁할事

獨逸政府對佛抗議 獨人逮捕件事

(伯林十四日發電) 獨逸政府는前國務大臣『함』及『키스베르트』氏及工業界에巨頭『휴ㅣ쇼、스티ㄴ네스』氏의逮捕에對하야佛國政府에更히抗議하얏는데大抵彼等는占領地域에入할完全한權利가有한理由오佛國軍事官憲은占領地域內에서聯合國에反對하는小冊子又宣傳文을頒布하고或은廣告를貼附하다가逮捕된者는銃殺에處한다고布告하앗스며佛國軍法會議는獨逸官吏二名이佛國軍隊에서逮捕한獨逸人을拘禁할事를拒絕한故로五個年의禁錮와五百萬馬克의罰金을處하얏다더라

英國首相辭職說 後繼者『카쏜』卿?

(倫敦十四日發電) 英首相辭職說이一般에喧傳하는바後繼者에對하야『오ㅏ카ㅣ』氏는藏相『쉬ㄹ르톤』氏가되리라고云하나匿名의前閣員은『뉴ㅣ스윌ㅣ드』氏에게寄書하야『쏘나로』氏는『카ㅣ쏘ㄴ』卿을後繼者로推薦할意志가有하다고云하얏다더라

愛蘭共和軍首領逃躲

(倫敦十四日發電) 數千의軍隊와飛行機數臺가協力하야嚴重히搜索하얏스나『셰머ㄴ 데 베라』氏는結局逃走하얏다는데『셰머ㄴ 데 베라』氏가共和軍의士氣恢復을圖한다더라

伊國粹黨資本主義贊成

(羅馬十四日發電) 伊太利首相『무소리니』氏는國粹黨의會合을開하얏는데露國의勞農制度에反對하야伊太利의國粹黨은資本主義에贊成하며『무소리니』氏의言에依한즉勞農政府의資本反對政策은失敗이라고云々

米國近東會議參加

(倫敦十五日發電) 米國第二回『로잔누』會議에代表者를派遣할터이며『모술』石炭及石油採掘權을米國에與하얏슴에對하야佛國은抗議하얏는데『안쇼라』政府는佛國에優先權을與하얏다는理由로此를無視한다더라

米、外國航路整理

(華盛頓十五日發電) 大統領『하ㅣ듸ㅇ』氏는船舶局과協議한後外國航路를整理하고同航路의船舶을賣上키爲하야即時手續을執하기로決하얏스나萬若相當한價格으로賣下키不能하면政府直營의策을講究하리라더라

米前統領、裁所加盟勸告

(紐育十四日發電) 米國前大統領『위ㄹ손』氏의書翰이十四日朝에公表되얏는데同氏는米國이最上權으로國際常設司法裁判所에加盟할事를勸告하얏다더라

世界經濟會議招集計畫

(倫敦十五日發電) 五月末紐育에서開한米國商業會議所年次總會는歐洲의救濟에關하야世界經濟會議를招集할事를審議할터이라더라

印度土匪英人殺害

(印度라왈빈지十四日發) 印度土匪는英國將校의宿舍에闖入하야參謀將校『에리스』夫人을殺害하얏고、尙且彼等은『에ㅣ리스』大尉의十五歲인令孃을拉去하얏다더라

日米協約廢棄

(東京電) 石井『란싱』協定廢棄에關하야日本外務省에서十五日夜七時左의公文을發表하얏더라

日米兩國政府가商議한結果로見解가一致되야千九百十七年十一月二日의石井『란싱』交換公文은廢棄하야今後效力이無함으로看做함이合意함

(華盛頓發電) 米國々務省은石井『란싱』協定을正式廢棄하는意로發表하얏더라

土地改良 基本調查 本年度의調查豫定은二千餘方里

總督府土地改良課에서는大正九年度以降繼續하야施行中인土地改良基本調查十一年度의實蹟은聞한즉如左하더라

第一事業班 全羅南道順川、高興、長興、珍島、康津、海南各郡에亘하는地域 咸鏡南道永興郡平野安邊郡平郡에跨하는地域面積合計五百九十三方里四

第二事業班 平安南道安州平野龍岡郡與載郡安州郡에亘하는鐵道線路江西의地域一帶 慶尙南道洛東江下流沿岸沿地帶面積合計四百九十二方里

第三事業班(技術員報酬其他의關係에依하야本年二月上旬編制을終了하고事業에着手함) 慶尙南道泗川郡江東郡附近의地域約八十方里

第四事業班(同上)慶尙北道慶州迎日二郡에跨하는六十八萬里

十一年度調查終了區域의合計는一千二百六十四方里을算하얏는데更히本年度의調查施行豫定地班別은

第一事業班(春夏)咸鏡南道咸興平野及其附近百六十八方里(秋季)南大川流域百二十六方里(年度末)全羅南道咸平郡平野六十四方里

第二事業班(春夏)黃海道長淵松禾二郡地方百五十四方里(秋)黃海道黃州郡地方八十四方里平安北道宣川定州二郡地方百二十二方里(年度末)慶尙南道馬山固城各地方六十四方里

第三事業班(春夏)咸鏡北道鏡城富寧兩平野及其附近三百十七方里(秋)咸鏡北道城津、吉州、明川各郡에亘하는地域二百三十四方里(年度末)全羅北道高城郡全羅南道靈光郡地域六十一方里

第四事業班(春夏)忠淸南道大安禮山兩郡地方及以西海岸地帶의一半(秋季)同上의殘部總面積三百二十一方里(年度末)慶尙南道晉州東讓二郡地方九十三方里

總計二千三十五方里를終了할豫定이니即大正九年以來의調查總面積은本年度末로써四千三百三十八方里가되고全體上으로推思하면아직一分의一에는達치아니한바今後殘餘部分은作業調查와平易簡略한方法으로써大正十五年度로부터는稍々遲하나大正十五年度內에는大體終了할지며十六年中에는全數完成할줄로思考하며且本年度春夏의調查에는第四事業班이來二十四日忠淸南道에出張하고第二班은五月一日第一、第二三班이皆繼하야上旬中各々地域에出張하고七月下旬까지各調查를繼續할豫定이라더라

手形交換週報

京城手形交換所前週中手形交換額은枚數二萬七千七百八十枚、金額一千五十四萬三千七十四圓으로此를前々週交換額에比하면枚數는四千九百五十六枚가增加하얏스나金額은反히三十二萬七千五百九十九圓이減退하얏는바今前週中證書의種類別交換額을見하면左와如하더라

證書種類	枚數	金額
小切手	二〇、三六七	五、七六四、七〇四
送金爲替手形	五五八	七二七、六一二
約束手形	一、〇〇〇	七五五、二九一
政府預金小切手	一、三三四	一、〇八四、八二〇
郵便爲替證書	四、一五四	一、〇三八、八四三
公債々券同利札	一〇	三一七
雜證書	三五七	一一七、一五五
計	二七、七八〇	一〇、五四三、〇七四

總督府預算 特別會計 總額一億四千五百萬圓

大正十二年度總督府特別會計豫算에對하야某當局者의談話가如左하더라

經濟及財政의情況에影響되야既定經費에對하야는努力하야整理節約을加하는同時에新規事業에對하야는統治開發上不得已한緊切한經費에對한財源을按配하야相當企劃한方針으로其歲入에在하야는財界不振에因하야租稅收入其他多部分에減少를未免할狀況인데行政整理에依하야經費의節約을行하야大正九年八月以後財界의事情에依하야不得已存置하얏고移入稅는酒類及織物을除하는外에는此를撤廢하기로하고更히事業整理의結果總督府印刷所를廢止하야敎科書의製造販賣는此를民業으로移하기로하고此에伴하는歲入의減少를得하며又公債金에對하야는市場의狀況에照하야其受入額이減少된바此를歲入豫算面에就하야見한즉經常部九千九百九十一萬四千二百八十八圓臨時部四千四百七十七萬五千四百九十四圓으로此를前年度歲入豫定額一億五千八百十二萬四千六百十七圓에對比하는時는一千二百四十二萬四千八百三十五圓에減少된바經常部에는本年度의豫定額은九千九百九十一萬四千二百二十八圓으로前年度의一億零一百五十二萬二千八百九十六圓에比하면實百六十三萬二千八百八十四圓減少이나今에各項에就하야本年度豫定額算出의基礎와前年度豫定額에比較한增減의理由는第一項의租稅에서는大正十年一月一日現在의稅額에基한實積에依하는增減豫想額을加除하고取引所稅는實積에依하는豫想取引石數及豫想賣買價格에基하야算出하고鑛稅는同年十一月一日現在鑛區數又는實積에依한平均稅額에基하야增減豫想額을加除하고酒稅는大正十年酒造年度豫想造石數는大正十年八月末現在免許人員又는大正九年酒造年度輸入石數에基한實積에依한平均增減額及前年度에對한稅率改正에依한影響等을斟酌하고煙草耕作稅는大正十年十月一日現在煙草耕作人員에基하야稅率改正等에依한增減豫想額을加除하고又砂糖消費稅는大正十年度實績에依한增減豫想額을加하야移入稅의撤廢에依한課稅斤數에基하야輸入稅의一部撤廢를除하고關稅는大正十年度實績에依하야煙草와買移入稅의一部撤廢에依하야財界不振에依한減少豫想等을控除하고噸稅는大正十年度實績에依하고出港稅는大正十年度實績에基한法令의結果에依한減少豫想額을控除하고所得稅及朝鮮銀行券發行稅는前年度豫定額에依한者이라此를前年度豫定額에比較하면即二百三十一萬六千七十二圓의減少이나此減少를見한所以는(未完)

朝鐵營業成績 四月上旬

朝鮮鐵道四月上旬의業績은總收入八十七萬四千四十一圓인데一日一哩平均收入은七十四圓二十二錢이라昨年同期에比하면雜收入을除한外全部減收를致한바此原因은滿洲本線과의連絡貨物에在하야는昨年度부터好況을呈하야粟其他雜穀의移入이激增하얏슴으로豫想外의盛況이엿스나日本關係에在하야는關稅撤廢에在한移入增加의料量이有하얏스나本月에入하야三回에及하는貨物關釜連絡船의缺航이有하야定期作船에貨物을積載치안이함이幾分影響을與하야茲한好況을見치못하얏슴과及朝鮮貨物穀類의出廻가金融關係으로何如間圓滑치못함은大體昨年同期에比하야減少의餘地가無한듯한지라此를各線으로區分하면

種別	京釜	京義
乘車人員	三一、七二四	二六、六〇三
小手荷物斤數	六七四、三四九	三八、一九六
貨物噸數	三三、六八一	三七、三四六
客車收入	三六九、三九九	一〇九、八七四
貨車收入	一〇〇、九二九	一三〇、五三八
倉庫收入	六三三	六九四
雜收入	三三、九〇四	一五、三七六
計	[illegible]〇四、一三四	二七六、四八二
一日一哩平均	一三四、四三圓	七四、七七圓

種別	京元	湖南	咸南北
乘車人員	三四、三〇一	六六、四七四	六九、一五三
小手荷物斤數	九七、〇四七	一六、五三三	三八、三八三
貨物噸數	一三、三三六	八、五一四	九、四三九
客車收入	三三、三一四	五八、三五八	二六、九三三
貨車收入	二五、五〇三	一八、一九五	一七、四三三
倉庫收入	六五	一七	[illegible]
雜收入	五、六一九	四、一一四	三、七一三
計	六四、五〇一	八〇、七四四	四八、一七〇
一日一哩平均	四六、〇〇圓	四六、七五圓	三七、九六圓

然而四月一日부터十四日에至하는十四日間京義線에依하야移入된粟雜穀의數量은一日間에六十九輛의移入을最多로하고二十輛을最少로하야一日平均三十輛의移入을見하얏는바此를昨年同期의一日平均十五輛에比較하면貨車積載略數의增加한外에車輛數에在하야도倍額에達하고當分은此情況을持續하리라하며尙該雜穀粟의消費地는朝鮮內各地에分布되야잇스나最히多量移入되는것은元山方面及湖南線方面이라더라

不渡手形激增

京城手形交換所調查四月上半中不渡手形은枚數百一枚、此金額一萬八千四百十九圓으로此를三月上半中의不渡手形에比較하면枚數八十八枚、金額一萬四千六百七十三圓이激增한바其增加의主因은二、三商店의破產에依하야其商店振出한手形이殆히不渡가된理由이라더라

木材移入增加

最近朝鐵에依한鴨綠江材의移入은格別의激動은見치못하나滿洲深處에서吉林、北滿材의移入되는者가

齋藤總督招待

齋藤總督은十六日午後七時부터는『케비ㅣ』博士(東京巴里大學教授)夫妻를十七日午後六時半부터는渡邊、橫田五郎、松寺竹雄、中村竹藏等諸氏의夫妻를官邸로招待한다더라

辭令

總督府監察官 時實秋穗
普通試驗委員長을免함 (二十四日附)
總督府學務局長 長野幹
普通試驗委員長을命함
總督府事務官 半井淸
同 大西一郎
普通試驗委員을命함
總督府秘書官 守屋榮夫
普通試驗委員을免함
總督府事務官 大西一郎
同 新庄祐治郎
古蹟調查委員을命함
總督府中央試驗所技師 片山嵓
普通試驗委員을命함
同 馬場治郎
醫劑師試驗委員을命함
慶尙南道知事 和田純
出府를命함(四月十七日附)
朝鮮公立實業學校敎諭 田中龍勝
任朝鮮公立實業學校校長兼朝鮮公立實業學校敎諭(七等)
補京城公立商業學校長
補同校敎諭
女子高等普通學校敎諭 河內平治
任總督府中學校敎諭(七等)
補光州中學校敎諭
總督府技手 井口末治郎
任總督府稅官鑑定官(七等)
仁川稅關在勤을命함
總督府稅關書記 藤枝櫂六
任總督府稅關々稅官(七等)
元山稅關在勤을命함
任朝鮮公立實業學校敎諭(七等) 武山淸郎
補仁川公立商業學校敎諭
兼補仁川公立商業補習學校敎諭
農商務技師 田中明
任總督府技師(六等)
殖產局勤務를命함(四月十四日附)

民聲

▲現時八方으로氣焰을吐코저하는所謂社會主義의過激宣傳이라하는것은엇지하엿던지世界的大問題로具體化한다고안이할수업지▲그主義로말하면區々한理論은다고만두고簡單히說明하자면國家境域도民族區別도各種階級도모다打破하여벌이고四海로一家를삼으며萬衆이一線에서々平等均一의天惠幸福을共享共樂코저함이라▲그主義의眞目的만達하고보면이世界는고만一統山河에太平玉燭이輝煌하야無上한福國단말이지▲그런데十八世紀以來로電光가튼劍頭와雨雹가튼彈丸에許多한國家와民族을吞滅蹂躪하던帝國主義라하는그遺物은此에當하야盛衰를興賭하는바에雌雄을一決치안이치못할形勢이니世界의風雲이益急하고人類의慘禍가愈酷할것이안인가▲허……그리할것엇나…全世界全人類를一括하야支配코저하는그雄心은彼主義나此主義나同一한點이안인가…그러면그의背馳됨은互相拋棄하고同一한點만取하야互相提携하고보면다시엇더할가▲이世界를이리統一하나저리統一하나이世界에統一만하고보면이主義나저主義나그目的은到達하엿다할것이안닌가…한番硏究하여볼일▲現時大潮流인赤化主義는延長主義에喪性한者들에게最切實한要素가될뜻하니帝國主義者들은한번大々的으로赤化宣傳運動을하얏스면全世界가다自國領土로延長될것은無難할것이라한다

商況

大阪三品 四月十六日前場

	初付	止值
四月渡	二三七、九〇	二三七、六〇
五月限	二四一、〇〇	二四〇、八〇
六月限	二四三、一〇	二四二、八〇
七月限	二四四、六〇	二四四、八〇
八月限	二四六、〇〇	二四五、五〇
九月限	二四五、九〇	二四五、一〇
十月限	二四五、九〇	二四五、七〇

① 今村覺次郎
仁川府海岸町三丁目
仁川米豆取引所仲買人
電話 三三七番 三六七番 三六八番

金應市川池田坂田인덕少數取引地亦豪瀾하야五節에七十錢까지暴騰하엿다가結局七十三錢에止하고朝紡十五圓三十錢滿毛八圓崩頹하엿다가五十錢殖銀舊五十一圓落億七圓東止하엿는데一休今前場에入하야大拓新二十八圓으로其他는別無動機이더라

後場低落

前場은幾分强氣로止한바後場은大新이九十五圓六十錢으로入鐵되며人氣는軟弱立會하니短期大新은九十五圓三十錢寄付하야步調五圓과四圓九十錢으로漸落하야三十錢々지下押하다가更四五十錢으로結局六十錢에止하엿고仁新은四十二圓八十錢寄付하야步調六七十錢으로跡不成하고安取는二十五圓二十錢으로寄付하야步調五圓과四圓七八九十錢으로結局七十錢에止하엿고週間에는京取今週五十四圓三十錢寄付하야其後四圓과十錢으로結局四圓에止하엿고來週는五十四圓三十錢寄付로結局十錢에止하엿더라

大阪株式 四月十六日前場

銘柄	寄	引
大株	一一六、〇〇	一一五、九〇
同新	九七、三〇	九六、六〇
鐘紡	三一〇、〇〇	三〇九、〇〇
同新	二八七、四〇	二八七、八〇
商船	五〇、四〇	五〇、四〇
同新	一四、六〇	……
郵船	一〇二、八〇	一〇二、五〇
同新	三九、四〇	三九、四〇
東紡	一二七、四〇	一二七、九〇

後場	寄	引
仁取	—	一〇四五〇
仁新	四三〇〇	四二九〇
安取	二五〇〇	二五二〇
大新	九五六〇	九五五〇

	寄	引
仁取	—	—
仁新	四二八〇	四二六〇
安取	二五二〇	二四七〇
大新	九五三〇	九四六〇

京取週間取引

		寄	引
前場	今週	五四五〇	五四五〇
	來週	五四九〇	五四六〇
後場	今週	五四五〇	五四〇〇
	來週	五四二〇	五四一〇

仁川期米

四月十六日前場 (依然焦付)

再昨後場은大阪初付三十一圓九十九錢인休日前止價보다一丁低落의報를接하고立會하니

▲第一節 當限은不成이나中限은二十五圓八十錢으로先限은二十六圓七十五錢인再昨止價보다三丁落으로初付하다

▲第二節 阪地二節九十九錢으로四節三十二圓인一丁高報를接하고當中兩限은不成이나先限은七十八十錢々지跳返하엿다가七十九錢에止하다

▲第三節 阪地五節亦三十二圓으로六節〇一錢인又復一丁高價를伴하고當中兩限은不成이나先限은七十九錢에始하야八十二錢々지小戾한亦硬勢로써止하다

▲第四節 阪地七節〇二錢인情況을伴하고當中兩限은不成이나先限은八十二錢에始하니場面은膠着不振하야單一口를生하고活氣가無히止하다

▲第五節 阪地八節〇七錢인小高를受하고當限은不成이나中限은八十錢一口로先限은八十三錢에始하야七十九錢아지小弛한後八十三錢아지奔騰하엿다가八十一錢에止하다

▲第六節 阪地九節三十二圓인反落을受하고當中兩限은不成이나先限은八十二錢에始하야七十五錢으로反落하야場을止하니高低의差가八丁이더라

仁川米豆取引所仲買人
仁川府海岸町
倉仲買店
△長電話三三七・五五五番

仁川 期米 福 小林藤右衛門

初付	二十六圓七十五錢
止價	二十六圓七十五錢
高價	二十六圓八十二錢
安價	二十六圓七十五錢
公定價格 一節	二十六圓七十五錢
二節	二十六圓七十九錢
三節	二十六圓八十一錢
四節	二十六圓八十二錢
五節	二十六圓八十一錢
六節	二十六圓七十七錢

十六日後場(電話)

初付	二十六圓八十錢
止價	二十六圓七十四錢
高價	二十六圓八十錢
安價	二十六圓六十七錢
公定價格 一節	二十六圓八十錢
二節	二十六圓六十九錢
三節	二十六圓七十錢
四節	二十六圓七十一錢
五節	二十六圓七十四錢

取組高

當限	三千四百石
中限	三萬一千七百石
先限	四萬三千九百石
賣買總石數	九萬二千石
本期總取組高	八五七、〇〇〇

京取市場

前場底强 大新續騰

休日前은多少强氣로止한바今朝大新이九十六圓二十錢으로鐘紡新이二百八十三圓으로入電되며本場人氣는强硬立會하니短期大新은九十九圓六十錢寄付하야步調七十錢과五十錢으로十錢々지下押하다가更히二三十錢과四五十錢으로六七八十錢에多少波瀾을呈하더니結局五圓五十錢으로止하엿고仁取舊는一百〇四圓五十錢寄付하야同新은四十三圓寄付하야步調三十錢과五十錢에止하엿고安取는二十錢寄付하야步調三十錢과五圓錢으로四十錢々지昻進하다가結局三十錢으로二十錢에止하엿고週間에는京取今週五十四圓五十錢寄付하야步調九六十錢으로結局五十錢에止하엿고來週는五十一圓九十錢寄付하야其後七八十錢으로結局六十錢寄付하야止하엿는데手振에는賣方中津中村北村塚野에고買々

稍히底强姿勢

昨今阪地市場와株式의高勢와共히地場及來客筋의買進으로三十二圓二十一錢々지昻騰하엿든形勢가再昨後場에至하야東京低報를受하고二十餘丁의突落을傳함으로稍히硬味를帶한듯한感이有하든當市場도亦牢制되야二十六圓九十錢에서十八丁의低落을示하엿스나此邊低價에는防戰의買氣가隱然中潛在하야人氣轉換의微勢를作하고一休今朝에入한大阪三十一圓九十九錢인二圓臺割의報를接하고도當限는反히三丁高價로初付하야亦强硬의態度를示하는模樣이라그러나大範圍로觀할진된依然히保勢線을脫치못하엿는데外觀의情勢로는株式及正米市場이硬張임으로容易히買押할수업다고某硬派는云々

仁川期米 四月十六日前場의 情報와共히二十六圓九十錢에始한後阪地市況은東京低報를受하고依然三十二圓々지崩頹함으로當

仁川米豆取引所仲買人 仁川海岸町二丁目
㋮ 廣澤正次郎 電話 長七〇番 一六五番 一六〇番
仁川宮町 廣澤米穀部 電話長二〇七番

京取賣買價 十六日

株名		今週中前場	今週中後場	來週中前場	來週中後場
京取	寄	五五五〇	—	五五九〇	—
	引	五四五〇	—	五四六〇	—
仁取	寄	一〇四五〇	—	—	—
	引	—	—	—	—
同新	寄	四三〇〇	—	—	—
	引	—	—	—	—
鮮銀	寄	九八〇	—	—	—
	引	—	—	—	—
同新	寄	二三三〇	—	—	—
	引	—	—	—	—
殖銀	寄	五一〇〇	—	—	—
	引	—	—	—	—
同新	寄	三八〇	—	—	—
	引	—	—	—	—
[illegible]銀	寄	三六〇	—	—	—
	引	—	—	—	—
商銀	寄	四四〇〇	—	—	—
	引	—	—	—	—

株名		今週中前場	今週中後場	來週中前場	來週中後場
同新	寄	三〇六〇	—	—	—
	引	—	—	—	—
漢銀	寄	三九〇〇	—	—	—
	引	—	—	—	—
同新	寄	九七〇	—	—	—
	引	—	—	—	—
韓一	寄	三八〇〇	—	—	—
	引	—	—	—	—
東拓	寄	五五〇〇	—	—	—
	引	—	—	—	—
同新	寄	二八〇〇	—	—	—
	引	—	—	—	—
[illegible]土	寄	二五一〇	—	—	—
	引	—	—	—	—
朝紡	寄	—	—	五三〇〇	—
	引	—	—	—	—
滿毛	寄	八五〇	—	—	—
	引	—	—	—	—
京電	寄	五九〇〇	—	—	—
	引	—	—	—	—

株名		今週中前場	今週中後場	來週中前場	來週中後場
電興	寄	三三〇	—	—	—
	引	—	—	—	—
朝郵	寄	—	—	—	—
	引	—	—	—	—
殖鐵	寄	八〇〇	—	—	—
	引	—	—	—	—
中鐵	寄	三四〇〇	—	—	—
	引	—	—	—	—
同新	寄	八〇〇	—	—	—
	引	—	—	—	—
滿鐵	寄	一〇九〇〇	—	—	—
	引	—	—	—	—
同新	寄	三四五〇	—	—	—
	引	—	—	—	—
東亞	寄	一〇五〇	—	—	—
	引	—	—	—	—
同新	寄	二四〇	—	—	—
	引	—	—	—	—
朝煙	寄	—	—	—	—
	引	—	—	—	—

古來漢方藥이服用上不便이多함은一般이共認하는바本堂에서此를遺憾으로思하고高明한技術을應用하야多年硏究한結果各種藥劑를西洋水藥과同樣으로精
貼藥一劑에對하야精氣水는四百

臨時議政院議長更迭
한국로병회교육부장윤긔섭씨로

상해(上海)에잇는 림시의정원(臨時議政院)의장(議長)으로잇든장붕(張鵬)씨는 금번에엇더한리유로인하야사직하얏는데다시한국로병회교육부장(國務兵會育部長) 윤긔섭(尹琦燮)씨가 피선하얏다더라

議員補缺

상해림시정부의정원(議政院)에서는 의원에 만히결원되야 현금상설의원에 달하얏슴으로 긔간히회의를 역회하야 국민대표회의와병진하는중인데 긔후에보선된의원은아래와갓다더라

平安道 金明濬 申利錫 崔濬 崔錫淳
全羅道 朴桂天 李龍基 鄭菴 日 朴艷 金錫商
慶尙道 李康熙 李相俊 梁漢維 趙熙甲 許東雲
京畿道 尹琦燮 趙德津 崔昌植
忠淸道 申鉉彰 趙東祜
江原道 康溫東
黃海道 金貴淵 崔日 吳應元
西間島 金斗萬 白兆俊 林得山 (상해)

非公式會
국민더표회의의

상해에서긔최되야 진힝하야오든 국민더표회의는 거월에 시일을 이후에는 운해(尹海)원세훈(元世勳) 서동의 림시정부인과 동시에과괴쥬의자인일부터 표가일체히회의석에 참예치안이함으로 그남아지오직림시정부옹호긔조쥬의자인더표들만 련일회집하얏다가 긔회를하지못하고잇더니 동이십팔일부터쌍방의더표들이피차에의견을소통하야 며회의를원만히하게하기위하야비공식으로회의를긔최하얏다가또혀여지고말쌘이러라(상해)

第二計劃實行에着手
北京義烈團本部의活動
로국사람을고용하야가지고 폭탄과권총을또제조하는터

일쪽이경성과신의쥬에서발각된의렬단(義烈團)에서는 다시회의를 머하고 데이계획을계속진힝하고자함으로 북경에잇는공사관경찰서에서는 중국관헌에더하야엄중히취톄하기를의뢰하얏스나 의렬단본부에서는쉬지안코계속하야데이계획에착수하라고 로국으로부터엿사람을고용하야 한편으로권총을구입하고또한편으로는폭발탄을제조하는모양이라더라 (북경뎐보)

露白軍이脫走

적군에가입하기를원하야 원산(元山)전일세관구내(稅關構內)에수용인백군중위「호호라」와「호데ー호구쓰키」소위이하십이명은지나간십이일밤에 수용하는장소를 셔나도망하려다가여덜명은 즉시톄포되야스나네명은지금까지 힝위불명이되얏는데그다라나는목뎍은적군편으로가기를원함이라더라(원산)

飛行機가墜落

평양항공대(平壤航空隊)에서는지나간십사일오전열시에평양으로부터진남포사리원사이에 왕복시간을또사하기위하야평양항공대를식일형(乙式一型)뎡찰긔(偵察機)오삼육호를 금택조장(金澤曹長)이 타고 비힝하야 사리원에셔도라오던차에 발동긔에 고장으로인하야 황수군(黃州郡)심촌역(沈村驛)압밧가온데에 나리려하다가 잘못하야셔러져서비힝긔가두질히엿는데 금택조장은 별로히상하지는 아니하엿스나 압니한개가 부러졋스며 이급보를듯은평양항공대에서는 류군보병대위사본(寺木)씨에 하병졸십여명이현장에와서비힝긔를긔차로운반하여갓다더라(황쥬)

在滬同胞의春期運動
긔상이름々한오빅여의동포들이
태극긔를흔들고독립만세를불너

중국상해에잇는 인성소학교(仁成小學校)의주최로 재호동포춘긔대운동회(在滬同胞春期大運動會)를 지나간칠일에 상해법조게(法租界)「쩨스필」공원「그라운드」에서 긔최하얏는데 이날은맛참련긔가 청명하얏슴으로 상해에잇는우리의혈긔잇는 동포들은 널분「그라운드」 한가온데에서 춘풍에날니는태극긔(太極旗)를바라보고 름름한긔상을띄인 오빅여의군중이모히여 유쾌히운동을하다가 뎌셩황리에셔산(西山)에셔러지는낙조를 바라보고 태극긔를 흔들며「대한민국독립만세」를 세번불느고헤여젓다는바 당일에는 림시정부국무총리로빅린(盧伯麟)씨를위시하야 각총장들과 금번국민대표회의에참석하러온각디의대표자들이며 각국명사들이만이참석하얏섯다하며 륙별히운동하는동안에 운동신문(運動新聞)을발힝하야 당일참석한이들의흥미를도왓다더라(상해)

轟然한爆聲
重傷者가二名
평남도지사가오든날이라 경관은엄중히취됴하는중

평남(平南)안주군(安州郡)안주면(安州面)신의리(信義里)물상직주(物商客主)박근수(朴根秀)라하는 사람의집앙혀셔지나간십사일오정팔시에 별안간폭발물(爆發物)이 파렬하야 평々한소리가 밍렬히이러나며 현장에잇든 세사람중에서 한사람은전신에 중상을당하야 넘어지고 두사람은경상을 당하얏스며그곳 박모(朴某)의집 장지문에 모다파괴된바 이사실을 들은안주경찰서에서는 강경부(姜警部)이하서원일동이속시현장에 출장하야 한인의교통(交通)사지막아놋코 엄중한경게를하며실디와사황을됴사하엿는데그폭발물은금광(金鑛)과 고기잡는데 사용하는「다이나마트」라는화약인듯한데평북강게(平北江界)로부터 강원도(江原道)에사는 엇던사람에게밀수하는하물(荷物)속에 그사갓흔폭발물을너흔우차(牛車)에 실어가지고전게장소에와서짐을 부리다가 그와갓치참담한 광경을에로긴것임으로판명되어 나시국이험악한때요겸하야평안남도에미전지사(米田知事)가순시(巡視)하게되야당디에도착하랴던 약두시간전에발성한사건임으로혹는모방면의활동계획에안인가하야 경찰당국에서는관계자를엄중히취됴하는중이며 성명이위독하도록 중상한사람은목하 평안의원(平安醫院)의사에게치료를밧는데 성명은그부근에사는리경순(李景淳二八)이란사람이라더라(안주)

拳銃五百挺을密輸出
獨立軍에게日人이賣渡
금고속과술동밋헤다감추어서 서빅리아방면으로판것이폭로

일본병고현(兵庫縣)경찰부에서는 수일내로 형사수빅명이 밤을세여 활동을하며 시닉에잇는 총포화약점(銃砲火藥店)하는산긔경삼(山崎敬三) 근등은지조(近藤銀之助) 동의집에가서비밀한속에서무엇인지 취됴하는중이라는데 자세한사항을듯건되 동경더판(大阪) 신호(神戶)디방에서 짐수출상습자 수십명이 공모하고 다수의무긔탄약을 셔빅리아방면에엇는 독립단에게 판일이 판명되얏슴으로 이에대하야 범인을테포하기에노력한다는데 그들이범서 수출한 권총이 오빅십여정이오 실탄이 수만발인데 그들의수출하는 방법은 금고를인돌어그속에다가숫코그우에다가 다시셔를덥혀셔압수가업게하며 이외로도술을몃헤다가헌정을알고 그우에다가느우후에또다시 한겹을덥허셔민든사람외에는괴신도알지못하게하얏다더라(더판뎐보)

苛酷한政策과我同胞
俄領地方赤軍의亂暴이極甚
국경에동과하는사람을살해하고 닭과개와도야지에게도세금징수

요사이아령(俄領)에서온통신에의하면아적군(俄赤軍)이직년가을부터연해주(沿海州)를완전히뎜령한후다시무슨반란이나성길가념려하야그곳빅성들이도적의방어용(防禦用)으로가지고 잇든무긔까지전부를몰수하야현금민간에는한자루의총도가지지못하얏슴으로이후에아령에사는사람들은 도적의참화를면치못할것이사실이며 아적국당국에셔는 신경제책(新經濟策)으로어느뎡도까지

자본주의를부활식히고자셔로운화(銀貨)를만회주죠하며국경통과세(國境通過稅)라하야한사람에게오원이나혹은십여원의세금을징수할뿐만안이라국경을감시하는아령디방보초병(俄領地方步稍兵)들은룡힝인에게더하야 국히란폭한힝동을힘하야 옷과금전등을함부로강탈하고 심지어엇더한경우에는성명서지살해하는일이종종잇슴으로 국경을동과하기가심어곤난하고오히려

각디방에 거주하는아령빅성이나외국사람을물론하고 가옥세(家屋稅)라하야 다더한금전을중수하며 그외에말한필에더하야미월오원과 닭과개와 도야지한마리에더하야 미월일원오십전과고양이한마리에미월오십전의세금을중수하며 미달에열집이어울너셔소한마리식을군더의

반찬거리 로밧치게하는등 빈방으로가혹한정치은 실로빅성으로하야곰션리가가어려워서 그곳에거주하는우리조선동포들은아령추풍(俄領秋風)디방으로부터「쏘추풍」디방으로옴기여간사람이벌서삼십여호에달한다더라(상해)

女子部를新設
紅樹學院에서
녀자가답지함으로 또다시녀자부설치

동더문밧홍수동(紅樹洞)에잇는홍수학원(紅樹學院)에는 근린녀자의입학지원자가답지하는고로 이것을수용하기위하야녀자야학부를서로설립하고미일오후칠시부터동아홉시까지 두시간동안교수한다

海苔組合의不平
경찰서에서서류를압수 소속직원을엄밀취됴중

전남(全南)광양군(光陽郡)해려어업조합(海苔漁業組合)은엇더한사실인지 당디경찰당국에셔 그조합서류전부(書類全部)를압수하고 리사와서긔등을인지취됴중인데사실은비밀에붓침으로엇어하사실이라고보도치못하겟스나 더기를은바에의지하면조합원(組合員)과직원(職員)사이에셔여러가지 불평이일어난것이라는데 조합원들의 불평을일으긴중에사실의중거가엇은일은혜리(海苔)를외상으로상인에게주어서더금(代金)을수십일에지나도록지불(支拂)치안이함에요라여여러가지불평은아죽사실에엇는지입을수업다더라(광양)

新發明된眞空揚水器
金榮允君이十年만에成功
자동식과다동식두가지로조직 사용에는편리하고긔계는견고

평안북도의주(義州)의출성김영운(金榮允二五)씨는 별로학교의졸업은업스나 수저(手才)가교묘하고겸하야두뢰가명민하야 백사에구연가비상하던바 십여년전부터 조선농업계를위하야 관수긔(灌水器)한긔를발명하고자 고심노력하든허에라 그럼으로 여러십여년동안을나려오며 실패의눈물을흘님도한두번이안이오 금전의소비도여간이안이어서 몇번이나 실망을하게도 여러번엿스나 그리다가심칠회의실퍼를당하고 섬입년되든금년에 겨우완전한연구를엇게되야

월전부터 긔공을하얏스나 원리발명가는 더게어려운살님사리하는이로부터만이나는법이라그리에유가업슴으로돈성기는더로두고림으로그도여시싱활을난에싸혀너두고민드러 몃칠전에야겨우쏫을고하게되얏슴으로 실험한결과에상이외의 효력을엇게 되얏다는데그긔계로말하면자동식(自動式)과타동식(他動式)과 두가지가잇는데 자동식은 큰공사로몰너에는데광산용(鑛山用)기라 동재반비수용에옹용하게되얏고 그긔게와 조직

토목공사

은 국히경교하야용이히파괴될념려도업고 겸하야 가격도그리만치는안은터이며 또는그긔계를사용하는데도와사나던력을사용하지안코라도 혼자서능히 사용할수가잇게되얏스며 물을빠러올니기는한시간에삼빅석이상으로잘하며일만팔천석지되다는 이긔계는오죽진공(眞空)만이용하게되야 사용에도

국히편리 하다하며그외에 조곰만긔계가잇는데 이것은조곰안농가에사용하기에가장적당한관수긔로서 가격도극히렴할뿐더러 고사용하기도 극히편리하다하며 일본인의사용하는 주차(水車)보다는십리이상에달한다는데 원리조선은농산국으로 더개한지완전은곳인고로 언제든지완전하고편리한관수긔를희망하든터인데 안이것이발명한이의말과갓치완전할것가트면조선농업계를위하야퍽우깃거운바이러라

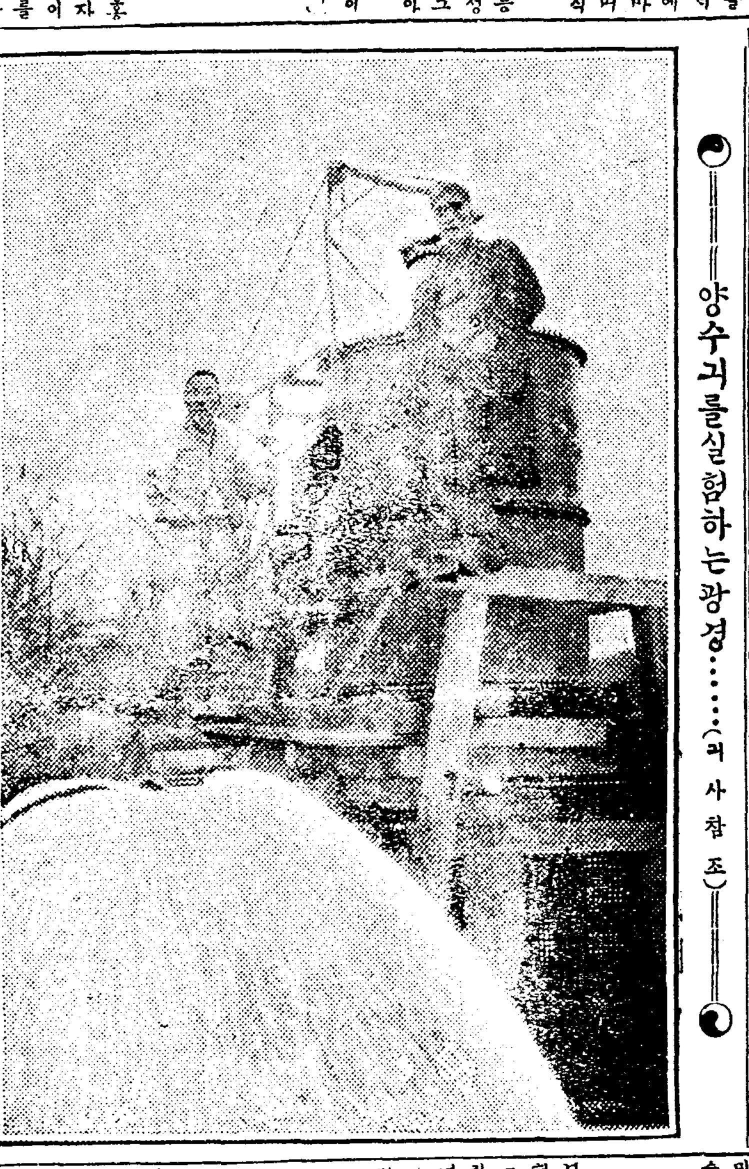

양수긔를실험하는광경……(긔사참조)

山內面會開催
面民全體가奮起
학교위치불편으로 산닉면민이더분긔

더전군산내면(大田郡山內面)에금년의공립보통학교(公立普通學校)를설립하기로계획중이던바위치를산내면삼괴리(三槐里)로설뎡되엿다는데산내면디형이짐은관계로삼괴리에위치를두면산서철팔동리는통학할수업는즉산서각동더표권구처(權九采)씨외칠인이더던군텽에질문하기를삼괴리는산내면중심디가못되고전북금산근디(錦山近地)인데 위치를불공평이작뎡되엿슨즉이는어연학교라고하지못하겟스니산내면 중심디인 금동(錦洞)으로하여달나고 진정한바 군수이관중준(郡守伊關重俊)씨는몽롱한더답으로 현금삼괴리는 터도코의것이오 또는관공서에서

다니기도 편리한고로결정된바이라함으로 질문하던 제씨는 하도어이업서 학교는 학성교육하는목적이오 관공리휴게소가 아니니삼괴리로결뎡한것은 산서에 교하나를 설립하여 달나고한즉 군수는다시셩디를조사하야처리하겟다함으로모뎨씨는만족히녁이고도라와서도당국에진정서를제출하며

칠십여명 어떤서하야활용하고금월십칠일에다시면민회(面民會)를긔최하야운동하기로하는바一、더표자삼인을선발하야도군당국에교섭할일二、자본금일만원을힘에적립할일이라더라(더전)

新民公論移轉
금번에봉텬으로옴기여서 최홍씨의명의로발힝할터

월간잡지 신민공론(新民公論)은 경성에서 발힝하든바 금번에공론사사장이 중국봉텬(奉天)에출장하야여러가지로주선한결과에 봉텬으로옴기게되얏다는데최흥(崔翕)씨의명의로 발힝허가원을봉텬일본령사관에 데출하얏다더라

監獄內의差別은何故?
이러케차별을조와하다가는 저싱에가서도하지안이홀가

이세상에서사는사람치고전혀과실이업는이가업슬것은누구나성각하는바이라 그러나과실에도더소가잇서혹은와싱이잇다고하야도용서할것도잇고혹은못할것도잇는터이라그러나한번감옥에만도러가면그사람의감옥사리가오려되오려지안는구별은다볼바어니와감옥사리를하는날까지는 조선인이거나 일본인이거나 다갓흔죄인이라 그속에서야차별이잇슬리가업고 더우에다른무엇이

잇슬리치 가업는바연만은 군산분감(群山分監)에서는일본인죄수와조선인죄수에게더하야혹여한차별을하는일이종々잇다는 소문이잇스나 요사이에서로히감옥을나온 엄든바 자세한사항은 알수모씨의말을듯건터 데일로일반죄수가불평하게역이는 것은의복인데일본인 에게는 자주세탁을하야주나 조선인에게는세탁을하야주지안음으로참다못하야 월전에는전주(全州)감옥뎐옥에게다가진정까지한일이잇다하며 또그감옥에서근무하는뎐의(典醫) 중도명(中島明)이라는이는

일음으로 만감옥의사라하교 오륙일만에한번식출근하야병자를진찰하는데 그것도일본인에게는퍽우친절한모양이나 조선사람에게는 죽게되기젼에는진찰도하야주지안음으로 그러지안어도 철창속에서 그리운눈물의싱활을하는이로 겸하야이러한학터를바게하는데야 누가감정이엇지안이하라고하며 그는감옥에남어잇는죄수를위하야 근심하는빗이얼골에낫하나더라(군산)

運轉手가罷業
해주군해서자동차부에서 다섯가지조건을데출하고

황해도해주(海州)서문안해서자동차부(海西面自動車部)는 리승준(李承駿) 장명성(莊明成) 고용회(高鏞羲)삼인의경영인데 그자동차부운전수일동은 아리에긔록한됴건을 주인측에 데출하고동맹파업을하얏다는데 그자세한말을 듯으면 지나간십사일아참에 승긱들이와서 각처로셔나려고 자동차셔나기를 재촉하고잇는제음에 주인과운뎐수사이에삽십분가량이나변론이잇더니주인측에서말하기를그더들의데출한됴건은승낙할수업스니엇더하겟느냐고무르미운뎐수들은일제히우리의데출한됴건을승낙하지안이하면일을하지안이하겟다하며다나감으로주인은기다리고잇든승긱을다른자동차부에 교섭하야보내엿다하며 그들의데출한됴건은아리와갓다더라

一、종업중(從業中)에부득이한경우는매월…에서부담케하지말것
一、불공평한더우를하지말것
一、급료를정당히올닐것
一、전례에의지하야춘추의부상을줄것
一、암략더언형(言行)을하지말것(해주)

浦項慘狀의續報

성사불아지발견한사체가합열두명에나달하얏다고

경상북도포항(浦項)에서 일어난 참상에더하야는 련일보도한바어니와재작성오일오후네시부터지알게된포항의피해수는협위불잉원이가어빅팔십여명이며 즉은이가오십칠명이며 발동긔선(發動機船)이팔척과 어선(漁船)팔십삼척이파손되얏고 그외에모든것을합하야 총손해가 오십일만원 가량이라하는바 집으로동니며 보낫다는데 아직까지도 그곳경찰서장이하각게원들은 전부출동하야 소방더들지휘하야 각방면으로피해자의사례와기타여러가지를 도사한다하며구룡포(九龍浦)방면에 피해도 힝위불명자가십오명이요 죽은이가두명이라하며 비의파선한것이여섯척이라는데 아작서지도 확실히됴사하는중이라더라

(克己週間)
救世軍營에서
약간의돈을모아서 자선사업에쓴다고

시내서더문뎡(西大門町)의뎡옥에 잇는 구세군(救世軍)조선총본부에서는 년례(年例)에의하야 금번에극긔쥬간(克己週間)을 직히게되얏다는데 그극긔쥬간이란것으로말하면 구세군의엇는곳마다 날마다쓰는물건중에나 무엇이나로엿마씩놈절약하야서 이것을가지고 자선사업(慈善事業)에쓰는것입으로 현저구세군에서경영하는고아원으로말할지라도 이와갓치여러사람의약간돈을 모아서세운것이라하며 일반사회에서도만혼동정이잇는모양이라더라

深夜路上에强盜
녀자의비녀를써다가 경성시내에서성가

요사히날마다 시내다섯경찰서에서는 주야로활동하는바 시내는강도에더하야 … 싱오일오후령시십싱분경에 무교뎡(武橋町)할싱이네더에 문희상(文熙相)의안해 리병옥(李炳玉三○)이란녀자가 그집너로엿는 조성녀(趙姓女二三)와 갓처 시너관철동(貫鐵洞)을 갓다가 놀아오든길에 거진자긔집에 으럿슬에 물속가은더로부터

절문청년 한아히덜미며 전거리명옥의 가뎜돈을내어라고위협하다가돈이업다고더로이자는다시뒤로가서리병옥의머리에쏘진금비녀한개를 세아지고달아난일이잇섯다는데 그녀자는죽시소리를질너도적이외엿슴으로 시내려평동경사영헤엇는경관파출소순사가 달아나는 것을잡앗는데 자는 경긔도 고양군(高陽郡)용강면(龍江面) 아현리(阿峴里)륙십이번디에사는 류뎡수(柳正秀三八)란청년인바 방금은뎡경찰서사법게에서 엄중히취됴중이라더라

三名이行衛不明
이것도시절의관계인가

지나간십사일오후두서정에 시내중림동(中林洞)일바사십구의사번디에사는리성원(李聖源)의장남부길(福吉八)은동류아희들과놀거위하야 집에서나간후간곳을알수업다하며 권농동(勸農洞)칠십삼번디리긔용(李基容)의장남해승(海升二三)은원련부터 정신의이상이잇는사람으로재작십오일오후여덜시경에 집에나간후아직까지돌아오지 안이하엿다하며 서대문뎡(西大門町) 일뎡목일빅팔십번디일본인송뎐(松田)모의안해「후에노」모역시정신에 이상이잇는자로지나간십삼일오후한시경에 집에셔나간후 힝위불명되엿다는데 그의가족들은각각소할경찰에서수석원을데출하야차자주기를의뢰하얏슴으로 각경찰서에서는 서로련락을취하야방금수색하기에전력하는중이라더라

自働車가轢殺한大慘事
운뎐도홀줄모르는밍문이놈으로서
운뎐수가업는틈을타서작난하다가

이달열나흔날오전 열한시경에 충주(忠州)읍내검뎡(錦町)박송자리관(朴松子旅館)에심바람하는공긔일(孔奇一一九)이라는자는조선운수주식회사(朝鮮運輸株式會社)의소유자동차(충북데이십호)의운뎐수가 뎜심먹으러간사이를타서 운전할줄도모르고 운뎐을하야본뎡통과 일출뎡네거리에 이르러서 차를 돌니여도라가고자하다가 충주음내 어빅칠십구번디에 사는 김치명(金致明)의둘재쌀 범순(凡順十一)이를치여죽이고또경긔도(京畿道)강화군(江華郡)송해면(松海面)당산리(堂山里) 박승훈(朴勝薰)의일곱재아들 규서(奎緖五)와충주읍내동문밧전정봉(全正奉)의장녀간난(干蘭三)이라는 두아해를치여서 중상을당하게한후 사람들이모히여들어복잡한사이를타서범인공긔일은도망을갓슴으로 경관들의 일부는범인을수색하고 일부는현장에가서 림검하기에분망하야일시더소동이 이러낫섯는데범인은도망하는것을 그날열두시에당디사직산(社稷山)부근에서 톄포하야방금취됴중이며 중상을당한두어린아희는 지금치료중인데성명에는관계가업스리라고하더라(충주)

光潭線에轢死
로동자한명이

남됴선선(南朝鮮線)과주역(光州驛)과담양역(潭陽驛)을 왕러하는열차에서지나간십이일오전여덜시경에담양재월리(霽月里)부근텹교에서 주소불명한품팔리하는사람한명이다리를건너가다가 뒤를미러오는렬차에 갈니여서참혹히죽엇다더라(담양)

情慾으로檢事局
자각업는자의본석

경남동래군(東萊郡)서면(西面)동현리(峴里)홍엄회사교용으로잇는김경학(金景鶴二二)은이웃집사람의처김은자(金銀子二一)라하는녀자를강간하라하다가부산서에톄포되야취됴를밧고십사일부산디방법원검사국으로갓다더라(부산)

橫暴한烙刑
도망하엿든자긔안해가 다시와서살자고한다고

함북(咸北)명천군(明川郡)상운북면(上雲北面)룡반동(龍蟠洞)삼번디에사는 마승준(馬勝後二一)이는일죽이그고을하운면(下雲面)로동(蘆洞)이라는곳에 사는 리능빈(李能白)의쌀 리복인(李福人)과결혼을하야 동거하는중에무슨까닭인지 전긔마승준과 마승준의부모는 항상리복인(李福人)을미워하야 서로불화하게 지너다가작년음력십월에 마성준의 부모는

리복인을 자긔천가로가셔 보니두엇더니 리복인은로쎄부흑이자긔천가에가셔 지내든차에마침 간도(間島)사는엄가셕(任錫)이라는사람이 만방으로메여는말을듯고 피차에부々가 되기를약속하고 지난음력정월에일에아모도 아지못하는사이에 무남녀가어더로 종적을감추엇다가 전긔리복인은 량심에붓그러운것을 세다르고 어느날은 자긔의전남편

마승준의 천족마병련(馬丙連)의집을차저와서 잘못된과실을사과하엿스나 전긔마병련이는리복인을다리고 마승준의 집으로가서 마병련과 마승준은 리복인의부정한힝위를 악갓고 천가로도라가라고말하엿스나 리복인은 종시천가로도라가지한이하고다시전과갓치 동거하거늘여러번하는것을 저겨마승준과 마병련두사람을 녀가음계집을 드러워서

동거호수 엿다고따리어부억으로몰고들어가서마자쓰는동아바로 리복인을 결박하야안치고 다시술에다석유를 적시여는마락과 할아박에다 불을노흔마닭으로 리복인은그자리에 혼도하여쳐로티여엄이나걸널중상을당한사싱이발각되야 전긔마승준과 마병련은 함흥(咸興)디방법원성진(城津)지텽에서징역각 일년에처처한것을불복하고경성복심법원에공소를데출하엿더라

奇怪한放火原因
사랑에넘치는경도미인 남편이일죽도라오라고

일본경도(京都)에셔데일명승더라고하는 더삼황후궁별더(大森皇后宮別邸)에서 저작십이일밤에불이별안간나서잠시동안소동이엇섯다가불은즉시써바리엿스나불이난원인이하도이상함으로 혹시이것이사람의짓이나안인가하고사실을도사하든중

그별더에 엇는겸뎐랑(鎌田浪二一)이라는일본녀자의 소위임놀압고방금취됴중이라는데 이녀자는방금경도시엇던오복뎜(吳服店)에뎜원으로잇는 촌디미태랑(村地米太郞)이라는일본사람의 안해로 현저아희까지잇는이나된다는바 그는경도에서미인(美人)의자리를차지하고 여러사람들의 롱락도만히밧는터이나 항상그의남편되는촌디미태랑이가사업에서일즉이

도라오지 안코六게야집으로 돌아옴으로 안해되는겸뎐랑은 자긔남편에게더하야 속히 돌아와서나의사람을밧아주기도하여 또한그더의 사랑도달나고 요구하기를여러번하얏스나 그의남편은 듯지안코 언제어든지 늣게야돌아옴으로 맛참내전긔와갓치 불을노은일이라는데 이녀자는 흑졍신에이상이나업나하고방금정성을감뎡중이라더라

家宅侵入한者
본뎡서에서취됴중

시내더화뎡(大和町)일뎡목삼십오번디에사는 오뎐료조(奧田要造三九)와 시내남산뎡(南山町)일뎡목에사는 서전음오랑(見西音五郞二八)이라는 일본사람들은저작십삼일오후 영한시경에 시니욱뎡(旭町)일뎡목일빅삼십삼번디에 등뎐관태랑(藤田寬太郞)의집으로 주인도찻지안코안방부로들어가서 만주한킴몽을하얏다는데 이소문을들은본뎡경찰서에서는 경관이현장으로달녀가서 동서로인해한후가뎡경ㅇ뎌모방금취됴중이라더라

鼠竊狗偸가事業?
경성과인천으로돌아단이며 천여원을절취하야소비한자

일본광도현(廣島縣)에본적을두고 일뎡한주소가업시경성과 인천으로돌아단이든 전과이범자의 원뎐더시(垣內德市二三)라는일본사람은 중아총조(曾我忠助)일힘이라는극단(劇團)에가입하야 비우가되엿다가 지나간삼월하순경부터시내셔룡산련병장(練兵場)압헤잇는 경룡관(京龍館)이라는 연극장에서흥힝을하든바 지나간사월삼일셔벽경 자긔와갓치비우로출연하든시뎐(柴田)이라는녀자의 옷녀허둔가방한귀를훔쳐가지고 남몰으게달아낫슴으로 그동안시내각경찰와 련락을하야 범인톄포에진력하돈결과 작십사일서벽에 시니슈표뎡에서톄포하얏다는데이자는경성과 인천동더로돌아단이며 …

春景과觀客
到處에人山人海
창경원구경군만 일만일천이빅인

흘으넌물과갓처잠시도머물으지안는것은세월이라원련디룰눈파어름으로장식하야 사람은 치위를부르짓고 벌네는잠자는듯이 굴속으로들어가오직광막한산천에흰빗만가득하던것이어제날가튼데 어언간삼춘가절이 돌아와 흰빗은풀은것으로변하고 일만산에찬란히핀꼿은나뷔의춤과벌의노리를맛는데

이츈경을 구경코자혹은문밧셜가튼데나 동물원(動物園)가튼데는날마다복잡을일우어 교통이혼잡할디경인바 저작일은 더구나일요일임으로 복잡의복잡을일우어 동물원에만 입장한사람이 일만일천이빅여인에달하얏고 그외에도남산이나 영도사(永道寺)청량리(淸凉里)가튼데모다인해를일우워

부랑자의 긔성과춤추는것은 방랑도하여보이고점잔치는이덜의집힘이를작만하고삽삽오々가옷깃을련하야 혹은녯시도읇조리며혹은신시더에창가도불으는것을안이청담유쾌하게도보이이여열어가지형형석々이모다보걸을깃버하는듯하니라

酌婦의自殺未遂
주인의무도한독촉으로 창々한압길을비관하고

전남순텬군(全南順天)에서작부로 잇는김계월(金桂月)당년이십일세된녀자는 지난삼일오후 십이시에 뒤장는약을마시고자살하려다가다힝히 엽혜사람의도음을바다 응급수술을하야 지금은 자혜병원에서 치료중인더 성명에는 별로관계가엽다하며 이제 그자세한내용을들은즉김계월은원래경남남해(南海)군출성으로어려서부터우식한부모를만나교육도못밧고 고싱으로자란나서상당하게의집도가보지못하고 부득이하야 몸을순텬청루에 팔녀어천한영업을하나보통락부들과달나서 이사람저사람함부로 노지안코동군에엇는천셕봉이를가장사랑하야지나오든차에주인측에셔는영업셩적이조치못하다고리일비방서하는정부천셕봉에게말한죽자긔와갓치살기로하고그돈을주인에게갑하준다고 일언으로승락한후 괴한이당도하여도 천셕봉이는 아모말이업슴으로 자긔가 제일사랑하고일성을밋고자하든사람의무정함을한식하며 전두를 비관하고 그리한것이라더라(순텬)

洋靴職工의總會
저작일국일관에서

경성에잇는양화직공들이 작업부(作業部)를설치하고이어아지진힘하야 오던바이것을고본방식(股本方式)으로변경하야 직공들이고주(股主)가되기로하고지난십오일오후일곱시에 시내에잇는국일관(國一館)에서데일회뎡기총회를 열고 경과보고(經過報告)와 부측통과(部則通過)와임원선거(任員選擧)를힝한후폐회하얏다더라

集會

▲중앙긔독교청년회소년부에서는 은실철일하오칠시반에그회관에서 강연회를미최할터인데그회회원은 무료이오기타에는보통에에어십전성에실천이라하며연데와연사의씨명은아리와갓다더라
苦悶하는靑年 邊成玉氏
結婚問題 金弼秀氏

天氣豫報

曇雨	自十六日午後十二時 至十七日午後十二時
貌樣	
溫度 華氏	十六日正午 五七、九 / 同日六時 三八、一
日出	上午六時十四分
日入	下午六時五十九分

印章紛失廣告
本人이本月十日分에黑角印章을不知中閪失되얏기更刻使用하오니內外國人은照亮하시압
高陽郡崇仁面新設里四二七 彌陀寺主持 李敬三 白

速修漢語自習
定價金 五十錢 ◎送料 四錢 (一冊은要先金)
意思를疏通하고交際를親善히하는方法은言語를捨하고他道가無한지라東西가通商往來하야日夕不離하는此時에語學의嫺熟지못함을執不遺憾이리요本館은此에留意하야多大한研究를費한結果良師를不要하고獨習에便利하며簡明且易하야初學者라도一見能解에功效가有한漢語自習을發行하엿사오니速速購覽하시요

朝鮮道府郡面町洞里改正區域
定價金 四十錢 ◎送料 四錢 (一冊은要先金)
文明이漸次로向上되야事務가時日로繁忙한此際에凡百事爲가容易함이主要되는故로本館이셔多大한研究의結果로日鮮尺牘界의唯一無二한獨習日鮮尺牘이出版되오니體制가極히簡明하야無師自通의効力이有하오니唯願 僉位는一次講讀하시면本館의空然한誇張이아님을覺悟하시리라

獨習日鮮尺牘
定價金 八十錢 ◎送料 六錢 (一冊은要先金)
右書籍은오리동안絕版이음으바近日出刊되엿사오니早速請求하시요本館에서는此外에도萬種書籍具備하고正當한價格으로販賣하오니多數注文하시요
發賣所 京城蓬萊町一丁目八八 振替京城二〇二三番 博文書館

技術員養成廣告
000034
一、製造品은各色染料
一、入學資格은普通學校卒業의程度
一、年齡은十七歲以上三十五歲未滿者募集數男子八十名假量
一、出願期四月二十二日로履歷書及區長의身元保證書를要함
一、出願時實習費參拾圓을先納함試驗日字는本四月二十五日開學、同二十七日
一、卒業期는滿二個月卒業後俸給三十圓一個月後는四十圓으로採用함
但問議事는二錢切手를添送하시요
仁川府龍岡町二十十番地 鮮英勞働親睦會工業部

愛의眞境
定價 二十錢 送料 四錢
熱狂的歡迎─注文殺到─
이冊은詩도안이오、小說과書簡도안이다○다만人生의原動力인戀愛와男女兩性間에그愛의結晶되는性慾과또二姓의合으로萬福의源을비로소하는人生의大問題인結婚及愛春家의第一戒愼할性慾防過의衛生方法지그의眞理와그의眞味를學理的으로것칠음시論破한것이다○戀愛의原因을알고자하는者나、다시靑春의生長과人生의問題를了解코저하는者는한번讀破하라─피에살고눈물로사는靑春諸君의心境에、만흔慰安을주어許多의懊惱、疑惑、煩悶을洗滌하리라
(內容)
(戀愛)戀愛의意義、戀愛의目的、兩性戀愛의힘、戀愛의動機、戀愛의實生活
(性慾)慾說、性慾發動期의肉體的變化、性慾發動期를當한男女의危險、發情期의精神的變化、發情期에際한月經의初潮、發情期의色情衛生
(處女의貞操와結婚)處女의자랑거리、結婚에對한考慮、結婚適不適
(附錄)戀愛와人間愛(米田庄太郞博士論文一端)等各種의分解

以上外新教科書에依한『普通學校國語自習書』『普通學校朝鮮語自習書』等이具備하오니迅速注文하시옵
總發賣 京城府寬勳洞一三○ 振替京城一○二一五 以文堂
京城府慶雲洞三六 振替京城一四四六 文化書館

良優質品

護謨經濟靴
一日製靴三千足 地方注文親切叮嚀且迅速酬應
京城鐘路貳丁目十一番地 各種護謨靴及運動靴製造發賣元 和田護謨商會 電話本局三七五 振替京城一二○九
工場 神戶市西尻池若松町三丁目 電話本局二七九番 神戶市蘆原通四丁目 電話本局一八三八番

第一九三回 삼각뎍관계(三角的關係)(五) 碧霞

이셔에옥회는 청년의하는말에어자리의가삼을 얼마나날뛰게하얏는지 몰나섯다 청년과단두사람이만산보를 나아가자함이 옥회로하야곰 놀나웁게하며 또한젼으로는 깃붐을늣기게하얏슬것이다

옥회는너무나 생각밧게말이엿는ㅅ닭으로 무엇이라고티답하야만조흘지몰낫슴으로 분명치아니한어조로말한것이엿다 그리하야지금에 옥회는속으로 그리케터답하얏슴을 무한히후회하기를마지아니하며 청년이자긔를향하야더한번만 갓치나아가자고하기를귀디리엿슬것이다 만약지금에한번만더 산보를나아가자하는셔에는옥회는 곳청년의뒤를싸라갈것이다

그러나청년은 이러한옥회의마음을 리해하지못하얏다 그와갓치분명치못하게티답하는것은 오직쳐녀다운붓그러움으로 그리하는것인줄로생각하얏슬뿐이다 그리하야정호는 아모말도말고나혼자나아갈것을 공연히말하얏지하고 후회하면서방문밧그로나아가바렷다

이셔에청년이 방문을열고나아가는뒤모양을 멀건히바라다보는옥회는 속으로또다시 어더볼수업는 조흔긔회를 놋쳐구나하는생각을마지아니하얏다 그리하야옥회는 이압흐로또다시 이런긔회를 어더보지못할줄로생각하는그마음은 별안간암々하얏다 또는청년이 그러케밀할셔에 분명치못하게터답한자긔를 무한히미워하얏다

다정하게청하는말을 그와갓치불친절하게터답함을 바둘셔에쳔변의마음은 얼마나섭々히생각하얏슬가하는옥회는 자긔의마음을스사로더욱치하기를비롯하얏다 그리하야옥회는 홀로방안에서안저스나 이러스나잠시도 자긔의답々한마음을 능히풀길이 바이업셧다

이와갓치옥회는 홀로방안에서이러셧다 안젓다하며 속을써이기를 륙칠분동안이 지닌뒤에옥회는 무의식으로방문압아지 나아와 웃둑섯다 그리하야옥회는지금에자긔의거름이 방문밧그로나아가라하는줄써닷고 다시거름을돌이켜 방아릿목으로 와서안지엿다 그럿치만그아릿목에도역시 잠간동안이라도 궁둥이를붓치고안저잇슬수가업서 또다시일어나 방문압흐로갓가히왓다

이번에도무슨결심을 굿게한모양갓치 옥회는분명히방문을열고밧그로나아왓다 러관집압뜰을거름을쎌니하야 지내여 문간밧그로나아왓다 이셔에 문밧게는 오직홀너가는시내깔소리만들닐뿐이오 청년인듯한거림자는눈에씌이지안이하얏슴으로 옥회는압흐로 나아가기만하얏다

지금에청년이 어듸로가서잇슴을 옥회는티강짐작하는바이다 그리하야 옥회는날쒸는가삼을 진정하면서 쏠니그곳을향하고 거러갓다

이곳으로말하면 사철중에도가장사람이 만히오히는써는여름이엿스며 또는져녁을맛친그써가터사욱람의거림자를 만히어더볼수가잇섯다 그리하야옥회는사람을어엿는곳을 지내여갈적에는 그사람들중에 청년이나엇지안이한가하고 유심히보고가섯다 그러치만청년은그사람들틈에업섯다 그리하야옥회는 전일에딘기든산곡서이로 차즘차즘올나갈이셔마침마즌편언덕나무사이로힐끗뵈히는청년사람이엿섯다

이셔에저옥회의압청되얏든 옥회의가삼은 쏘다시두근거리기시작하얏다 그럿치만이곳아지나아온이상에 그냥도라갈수는업는고로옥회는 스사로마음을 굿게가다듬은뒤에 청년이보히는곳으로갓가히가셔보니 과연자긔가차자온그청년이를넘업섯다

그러나청년의압헤일을셔에 열물은별안간 확근거리며 그좀은가삼은 진정할수업시 두근거리엿다 그럿치만그청년이잇는곳에 이른이상에 잠々코잇스면무슨소용이잇나하는생각을하고 왼몸에잇는용긔를다내이여

「여긔에게심니다그려 져도혼자방에잇기가실혀서 바람을점쏘히라고왓세오 그런데어마넘써서는 이셔아지안이도라오섯슴니다」

라고옥회는나죽나죽한목소리로토막々々말하얏다

이셔에청년은 정신업시셔서무엇을 유심히보고잇다가 옥회가말하는소리에 삼작놀나고개를도리켜 옥회를바라다보앗다

長明學院設立에對하야
長白縣有志諸氏의熱誠을祝賀함
李德濟(寄)

비옴이잇슴으로써나아가며나아갑으로써文明의걸음이活潑케되는것은우리의生活上歷史가일즉證明한바인同時에智識으로써天賦한理性을啓發케하야文化生活을確實히세우고共同幸福의增進을圖謀함은萬物의靈長이라는사람된者의宜當한일이라우리가비록一時일지도敎育을忽視치못하는理由가참으로이에잇는것이외다

이와갓치人類生活上에敎育이가장必要됨을知하나먹고져하야도먹을것이업고입고져하야도입을것이업는우리朝鮮사람은因緣이깁흔故鄕山川을버리고사랑이만흔父母兄弟의가슴을써나서或曠漠한西伯利亞에或茫々한滿洲原野에或海陸幾萬里米大洲에或號泣하며或悲憤하며或感慨하며或痛哭하며或倒或起하면서或二十年或四十年間을流離生活의各種辛酸을備盡하는兄弟姊妹의心思가그果然如何하며그苦痛이果然如何하엿슬가夕月을對하고朝花에臨할時에想컨디此等兄弟姊妹는먹을것이업는것보다도입을것이업는것보다도오히려더비움이업는것을늣겻슬것이다그리하야비우고져하야도비울데가업셔서々子女이弟任을充分하게가라치지못하야熱淚를禁치못하얏슬것이며胸襟함을制치못하얏슬이라敎育의施設이업는바ㅣ아니며產業의發達이업는바ㅣ아니지만그는우리의施設이아니고他의施設이며그는우리發達이아니고他의發達이라施設이업는그者가무엇을充分하게비우며젹죽이업는그者가무엇이쓸것이엇스리오

이제此에同感하고憤慨하는中國奉天省長白縣天道敎信徒朴其潤、李龍寅、趙誠極、李龍虎、裵壽亨、俞麗振、金國鹿、黃忠錫、朴弘允、李斗寧、姜秉洙、金夏源、辛秉厚、趙誠俊、許萬玉、梁春京諸氏의發起로 社會有志金秉潤、趙勳、徐京泰、趙夢烈、盧永俊、南信夏、薛寬協、金啓春、李成花、鄭仁釆、薛寬善、朱林方、方世鳳、安東俊、楊世振、崔誠俊、李春龜、諸賢의後援으로 今年一月十日에長明學院이란學院을同地天道敎區內에設立하고伊來數月間奮闘努力한結果現在에學生이八十餘名에達한다하며程度는中學程度로하고初等科、中等科、高等科로分하야修業年限은四個年으로한다합에다善哉라諸氏여美哉라諸賢이여異域絶域에서流離生活을하면서非常한逆動을遭遇히면서그리하야狂風暗雨가不無한中에서惡戰苦闘를繼續하면서도時代의要求에應하야民族의熱望에順하야腦血이枯渴하기까지心神이消耗하기까지誠을盡하고力을極하야民族的旗幟를立하고文化的主義를宣하니拳骨이돈々하고意氣가橫溢하야그突進함이猛虎와如하고그勇蹤함이猝鋼과如하고그純潔함이天使와如하도다吾人으로엇지獻賀의辭가無하리오

諸氏여諸賢이여勇往直前하야百尺竿頭에一步를試하라그것이一二靑年男女를爲함이아니오朝鮮民族을爲함이며朝鮮民族을爲함이아니라廿世紀의新文化를建設함이외다그리하야筆者는拙文임을不拘하고滿腔의謝意를表하며싸라서滿腔의熱誠으로前途의多福을祝賀하나이다

各地報道

仁川仲買總會

既報와如히仁川仲買人組合에서는去十四日午後三時半부터取引所樓上에定時總會를開히고第二十一期決算報告가有한後組合規約改正의件을決定하고其次에는投票에依하야委員을改選하얏스며又는前委員의功勞褒彰及五個年以上勤續한店員褒賞의件을通過하고同六時頃에閉會하얏는데選擧된委員及褒賞된委員及店員의氏名은左記와如하더라

改選된委員氏名

▲委員長坂倉伊平▲副委員長小林藤右衛門▲委員新田義民、張最相、今村覺次郞▲桑野健治▲唐澤正次郞

褒彰된前委員의氏名

▲辻川富重▲桑野健治▲那須藤三郞▲野中喜惠郞

五個年以上勤續店員

▲唐澤仲買店蔗淵紋七▲桑野仲買店海老原豐三郞▲高田仲買店玉田計佐吉(仁川)

公普生徒旅行

群山公立普通學校一二三四學年生一同은該校師李俊植 朴道一 朴魯順三氏의引率에去十三日頃에市外新豐等地로隱寂寺々지遠足하얏다가當日下午五時에歸校하얏다더라(群山)

普校位置確定

全南順天郡松光面에서는普通學校設置함에對하야該面長李渭祚氏의盡力한結果로建築工事費二千六百五十五圓은松廣寺에서負擔하얏스며二千六百五十五圓은該面人民이負擔하게되얏는데位置에對하야는去二月十二日面協議員會에서洛水里로指定되얏더니面民一部에서는洛水里는面의中央이아님으로通學上不便하겟다反對가잇슴으로該面長은學校位置問題를다시協定하기爲하야去八日該面協議員과各區長과面內有志를面事務所로請邀하야學校位置問題를討議한結果數人의不平이잇스나多數가洛水里에設立함이適當하다함으로該位置問題는確定되얏다더라(順天)

褒賞授與式擧行

全南道知事로부터面職員及學校組合書記中功勞者에게對하야褒賞授與式을去十二日午後四時에光州郡廳樓上會議室에서倉品郡守의司會下에式을擧行하얏는데郡守의訓話와來賓金衡玉、玄俊鎬兩氏의祝辭도大村面長의答辭가有한後閉會하얏는딕受賞者는如左하더라

面長은石谷、大村、本村三面長이오書記는面書記二人、學校組合書記一以上(光州)

李氏의實地事業經營

京畿道高陽郡崇仁面典農里에在한典農靑年會總務李昌業氏는日本九州를視察歸鮮한바視察所感에依하야二三事業을實行코저活動中인데東拓京城支店의後援을得하야同會內에常備隊를設置하고勞動神聖의實績을擧하야情怠의習을廢棄하고農村의風紀를改善키爲하야實踐躬行하야諸般事爲를實際施行하며又는植林의必要를思함은今番九州視察中宮崎縣立花村에서明治四十年頃부터大十町步에對하야植林한것이現價額約三百萬圓에達하얏스며只今부터六個年後에는村費는村民이負擔치안이하야도山林의收入으로抵當한다하야植林事業은一層必要함을深切感想하야直히實行코져計劃中이오宮崎縣宮崎町에一大末墾地가有하얏섯는데朝鮮總督府有吉總監이該縣知事로在任時에其末墾地를開拓케하야資金은縣廳으로부터無利子貸附하야年賦還償케하얏슴으로目下一大財源이되야無限의幸福이라하야有吉總監의恩德을頌키爲하야紀念碑를建立하얏다하야此를模範코져京畿道廳에山野買收資金의供給을申請하얏스나朝鮮總督府에는此等規定이無하다함으로李昌業氏는總督府社會課를訪問하고前記事實과希望을陳述함에同課長은贊成不已하야道理대로盡力한다하얏슴으로李氏는期於히目的을到達코저努力中이라더라(高陽)

芙蓉面所改築

振威郡芙蓉面에서는去十二日부터本面事務所를全部改築인바臨時事務所는同空廳에서視務할터이요完築되기는二週日이나될듯하다더라(振威)

春季陸上大運動會

晋州靑年會에서는去三月二十日午後八時에一般有志側에서諸般事項을決議한結果春季陸上大運動會를來二十二日에當地靑年會運動場에서大々的開催할터이라는더此日은晋州靑年會館落成式을兼하야開하는大會임으로空前의大盛況을成하리라더라(晋州)

金面長陞格

本月十五日上午十時頃에東萊郡水營靑年會主催로南面々長金鳳甲奏任待遇陞格에對하야水營公立普通學校에서祝賀式을行하얏다더라(釜山)

水電擴張工事

元山水電氣會社에서는年來懸案中이던發電力擴張計劃이今回에야成立되야總工費約十一萬圓으로써來十月末日內로工事를終了할預定이라더라(元山)

鈴木署長着任

鎭南浦警察署長으로新任된鈴木整視는前任地京城을出發하야去九日午後六時四十分列車로鎭南浦驛에到着하얏는데警察官其他官民有志가多數出迎하얏다더라(鎭南浦)

振平義塾好況

振威郡丙南面通伏里居黃昌燮氏의熱誠으로振平義塾을設立하고熱心敎授하는바生徒가日益增加하야四五十名에達하엿슴으로該氏는더욱熱誠敎授한다더라(平澤)

平澤金融組合定期會

京畿道平澤金融組合에서는本月十日午五前十一時부터平澤公立普通學校에서第九回定期總會를開催하고大正十一年末決算及諸般事項을決議하얏다더라(平澤)

新任郡守披露

今般新任한開城郡守山內忠市氏는去十二日午後十一時半當地에急行列車로下車하야數百官民의出迎을受하얏스며同日午後六時부터市內夜明樓料理店에서晩餐會를開催하고官民六十餘人을招待하야新任을披露하얏다더라(開城)

鄭氏의體育熱

京義線沙里院에有志靑年三四十名이飛虎運動部를組織할時에鄭基鉉氏는多數한金額을寄附하야該體育會를完成하얏슴으로一般靑年界에서는氏의體育熱을稱頌不已하더라(沙里院)

勸業課長歡迎會

平南順川郡勸業課長李衡玉氏는日本視察을畢하고無事히歸鄕하얏슴으로當地郡廳職員一同은去十日에盛大한歡迎會를開하얏더라(順川)

慶南道新豫算內容(三)

大正十二年度

評議會에配付한歲入歲出豫算說明書

歲出(經常部)

一、第一欵土木費本年度豫算額一萬六千三百五十圓으로서 昨年度十四萬三千八百六十八圓에比하야十二萬七千五百十八圓을減함 其理由는新히第二項船橋費千二百圓을計上하얏스나 第一項道路橋梁費十二萬三千七百十八圓을減하고尙히治水堤防費五千圓의計上을廢止함에由함

二、第二欵勸業費本年度豫算額十萬二千七百六十一圓으로서 前年度六萬三千四百十一圓에比하야三萬九千三百五十圓을增함 其理由는第一項種苗費四萬五千八百三十八圓 第二項蠶業取締所費四千九百十五圓을減하고尙히水產傳習所費四千八百圓 品評會費五千圓의計上을廢하얏스나 第四項物產陳列場費四萬九千六百圓을增하고尙新히第三項穀物檢查費一萬三千四百六十六圓 第五項漁業指導船費二萬五千六百八十四圓 第六項共濟會費六千圓 第七項模範林費二千百九十二圓을計上함에由함

三、第三欵授產費本年度豫算額五千九百九十二圓으로서前年度千三百九十六圓에比하야四千百九十六圓을增함 其理由는馬山機業傳習所費千圓의計上을廢하얏스나 第一項原蠶種製造所費千六百五十圓을增하고新히第二項女子蠶業講習所費三千五百四十六圓을增上함에由함

四、第四欵敎育費本年度豫算額八萬五千二百八十一圓으로서昨年度十五萬九千六百五十三圓에比하야七萬四千三百七十二圓을減함 其理由는新히第一項慶尙南道公立師範學校費四萬四千〇二十七圓 第五項統營公立水產學校費二千八百二十九圓 第六項新設農蠶學校費三萬四千百三十圓을計上하얏스나第二項釜山公立商業學校費十萬八千五百二十八圓 第三項馬山公立商業學校費四萬二千百八十五圓 第四項晋州公立農業學校費四千六百四十五圓을減함에由함

五、第五欵補助費本年度豫算額五十八萬八千三百七十二圓으로서前年度五十八萬四千〇九十七圓에比하야四千二百七十五圓을增함 其理由는第二項教育補助費七萬四千九百十八圓을減하고尙히警備費補助四百圓의計上을廢하얏스나 第一項土木補助費七萬四千三百五十九圓 第三項勸業補助費二千五百八十四圓 第四項授產補助費百圓 第五項社會事業補助費千三百圓 第六項衛生補助費千二百五十圓을增加함에由함

六、第六欵臨時恩賜金除戾金本年度豫算額六千百二十七圓으로서前年度豫算七千三百七十四圓에比하야千二百四十七圓을減함 其理由는大正十年度以歉救濟費의殘金에比하야大正十一年度以歉救濟金殘金이少함에由함

七、新히第七欵土木費本年度支出額十二萬四千圓을計上함 其理由는大正十二年以降五個年間의繼續事業인方魚津港修築工事費本年度支出額을計上함에由함

八、第八欵雜支出本年度豫算額八百八十圓으로서前年度六百二圓에比하야二百七十八圓을增함 其理由는旣往의經理에鑑하야費用의計上을增加함에由함(完)

警察部長行動

道內巡視中인藤原平南道警察部長은去八日午後五時新安州驛着安州城內에入하야吉田屋에一夜를投宿中安州有志의招待宴에臨席하야官民間의意見開陳이有한後翌日午後一時에新安州를經由하야南行列車로歸任하얏다더라(安州)

東亞講習所好評

海州靑年會에서設立인東亞講習所는甲乙組로分하야講師李致培氏가熱心敎授한바今年三月에비로소卒業生六人中高等普通學校에五名農業學校에一名이入學코저試驗을보아高校에三名農校에一名이合格되얏슴으로一般은該講習所의敎授가充實함을稱頌한다더라(海州)

道沙農民會講演

全南順天郡道沙面農民會에서는去八日에該面靑年會館內에서講演會를開催하얏는데臨時議長李會芳氏의司會下에農民會聯合會委員李榮珉氏의農民會의前途에對하야講演이잇섯스며該面長崔漢植氏는農民會의發展과農事改良에對하야說明이잇슨後午後三時에閉會하얏다더라(筏橋)

順天面農民總會

全南順天郡順天面農民大會에서는去十日에該面香林寺道場內에서總會를開催하얏는데農民會聯合會委員李榮珉氏는會의將來에對하야講演이잇섯스며委員長張局鉉氏는會의經過에對하야感想談이잇슨後에決議된事項은左와如하다더라

一、小作料는全收穫의四割以內로할것
二、地稅公課金은地主가負擔할件
三、斗量時에木槪를使用할件
四、天災時에는因하야費用이二圓以上이될時에는地主의負擔으로할事
五、種子選擇과農具改良에注意할件
六、肥料를改良하기爲하야田畦에大豆를種付하고또紫雲英播種을奬勵할件
七、監秋時에賭租를公平히定하기爲하야各里幹事二人式立會케할件
八、十一年中에已納한稅金은還推할件
九、無故移作할時에는新小作人은交際를斷絶하며勞働에不應하고舊小作人에게는會員이合力하야耕作케할件(順天)

天道少年會의活躍

平壤天道敎少年會學習部主催로三個月前開始된少年講習會는目下晝學夜學兩部로分하야普通學科의敎授를進行中인바晝學部에는通學하는少年이百五十餘名이오夜學部에는女子四十餘名에더李成三、方祥鎬其他諸氏가敎授에盡力하는中이라더라(平壤)

齋藤總督의動靜

視察中인齋藤總督은去十一日東萊에서一泊하고翌日午前八時自働車로梵魚寺、通度寺를巡視하고更히東萊에返着하야宿泊하고翌十三日午前八時半에朝鮮紡績會社를視察하고同十時發特急車로歸京하얏더라(釜山)

正明學校卒業生의前進

淸州郡江內面多樂里잇는私立正明學校에서는今年度에五回卒業이되얏는데卒業生이合三十六人이엿섯는데各方面으로活動함이如左하더라

東京留學一人、京城徽文高校二人、淸州農業學校一人、慶北常高等學校二人、北京留學一人、京城第一高校一人、公州永明學校一人、小學校敎員四人、各官廳十一人、各社會二人、商業者四人、農業者六人(淸州)

朴氏의同情心

平壤孤兒院에收容한三十餘名孤兒에對하야誰가同情의心이無하리오同院專務理事康宓文氏는市內資產家朴經錫氏를訪問하고孤兒院에對한內容을말하며悽然함을이기지못하는同時에朴氏는만흔同情을表하며米穀其他物品을多數히孤兒院에送付하얏다더라(平壤)

滿鐵東萊經營方針

岡田京城管理局營業課長은東萊에滿鐵經營의方針을開한즉滿鐵은東萊溫泉으로有望함을認하얏스나그經營方針을縮小한것은敷地에對하야容易히入手치못함으로「호테루」經營을中止하게되며共同浴場의設備는近々起工하야今年冬期々지完成할豫定이나그設計는完全하며浴場의階上에休憩室을建築하야簡單한娛樂機關의設備도有하고外에貸室等도建築하겟스며特히日光浴場을設하야硝子를付하며各種彩色을配合하고又는蒸湯을造하겟스며此가全部完成하게되면滿足할줄로생각하며其外運動場等도常設하겟다더라(釜山)

金融組合定期總會

漣川郡麻田金融組合에서는來二十三日午前十一時부터本組合事務所內에서定期總會를開催한다는딕當日決議할事項은左記와如하더라

一、決算報告及事務報告의件
二、剩餘金處分의件
三、役員改選의件(漣川)

春季修學旅行

京義線新幕公立普通學校에서는生徒男三十名女十三名을校長三島本生、訓導文彩龍兩氏가引率하고學父兄側으로二十餘名이同伴하야去十四日에出發하얏는데平壤、新義州、安東縣其他各重要地를視察한後二十日頃에歸着할豫定이라더라(新幕)

東拓社의講話會

朝鮮產米改良에는赤米稗土砂等을第一遺憾으로思料하던바會社에서는從來改良種을奬勵하얏스나此가漸次退化하야混雜種이多함으로第一優良種을購入하야羅州郡에다過般一次試植한것을全南地方을通하야東拓小作人에게無利配付하게된바去十一日에東拓會社木浦支店技手森邦化古君은木浦支店潭陽出張所에서小作人三百五十人을會集하야此에對한趣旨說明과또는農作에對하야注意的의講話를하얏다는딕順序는左와如하더라

一、苗代는短冊形으로할事
二、植付는正條式으로할事
三、除草에對한注意
四、明年種子選擇拔收할事
五、收穫에對한注意
六、乾燥에對한注意
七、種子貯藏에對한注意
八、其他害虫驅除件(潭陽)

夜學會生徒募集

沃川邑內禮拜堂에서는去年七月中旬부터同禮拜堂內에夜學會를設置하고年齡關係及生活難으로道路에서彷徨하는兒童을多數히募集하야同禮拜堂傳道師洪成坤氏外數人諸氏의熱誠으로敎授하야오던바今年에는더욱入學難이甚하야道路에서彷徨하는兒童이多數함을慨歎하여이여本報沃川支局과協議하고一層增設하야本月二十五日에開學할豫定인디左記程度로約一百名을募集한다더라

普通學校一學年程度約五十名、二三學年程度가五十名(沃川)

民立大學期成會

本月十二日下午八時부터新義州府若竹町新明義塾內에서有志諸氏가民立大學期成會를開催하고京城同發起總會에出席하얏던義州代表三人中李熙迪氏가先히京城總會決議案紹介한後更히同氏가臨時議長이되야司會下에서諸般事項을決議하고期成會員을多數히募集키爲하야募集委員으로十人을選擧하고二週日內로다시地方部를組織하기로決議되얏는데募集委員氏名은如左하더라

金基鴻、韓正奎、韓錫晉、獨孤烈、韓重鎰、張仁卿、宋濟元、李亨柵、崔允鼎、崔昌朝(新義州)

外西面農民講演

全南順天郡外西面農民大會에서는去二日에該面事務所附近에서講演會를開催하얏는데順天農民大會聯合會委員李昌洙金基洙兩氏는農民의覺醒이라는問題로熱辯이有하얏는딕一般聽衆은拍手喝采로歡迎하얏스며午後二時에閉會하얏다더라(光陽)

基督敎復興會

潭陽郡潭陽面客舍里禮拜堂에서는去八日부터一週日間復興會를開催하얏다더라(潭陽)

辭令塔

▲남녀물론하고子경터이던지기타복잡한곳에서는서로아모리주의하더라도발등밟고혹옷도드럽히는일이잇는것은면치못할것이다▲그러한데하물며뎐차갓흔곳에는더욱이복잡하야그러한폐단이만흘것이안인가나는어져에급히볼일이잇서서돈오던이터단히악갑지마는엇지할수업시뎐차를탓섯다▲그자안을티강살펴보니굿구경가는녀자와남자도잇고산사강정(山樹江亭)에산보차문밧으로나가는신남신녀도만이타서그복잡한상황은이로말할수업다▲별안간한쪽구석에서「데발」이오하는소리가나기에자세히살펴본속 조선녀자한분이일본녀자의발등을 좀밟버션것이야 그와갓치복잡한중에 혹발등을밟기도례사이오발등을밟히는 것도례사이지 도야지불아는소리갓치그러케질을것이무엇이야▲엇저던지 서음속에서성장한것이라는것은 용서편이적단말이야 발등좀밟는다고데발이라고하면서도저의덜은길가로가다가다리를짝불니고허리를구부승이하고기석기모양으로오종을살살누는것을보면데발이란말을앙이할걸그것덜의불경시럽고안이지마는그것을말하자면한두가지가니의입이민져드러워서그만두겟다(비위상한자)

社告

本社安州支局의業務를擴張하기爲하야局員及位置를如左變更選定하얏사오니諸位照亮爲要

支局位置 安州城內建仁里三九〇

局員職氏名

支局長 許炯
記者 文興鑄
顧問 柳奉洙
同 金灐植
同 李寬淳

朝鮮日報社

今般左記處에支局을設置하고局員을如左選定하얏사오니諸位照亮爲要

支局位置 京釜線平澤驛前
支局名稱 朝鮮日報平澤支局

局員職氏名

支局長 尹用樊
總務兼記者 尹用奎
記者兼外務員 李相駿

朝鮮日報社

本社坡州支局長白樂貞氏解任한代에李輝龍氏로選定하얏사오니諸位照亮爲要

朝鮮日報社

謹告

本支局의業務를整理하기爲하야記者曹景叙君을所管各地에出張케하오니到着同時에積滯代金을無違支拂하시을仰要

朝鮮日報社全南支局長 鄭鎬弼

本支局記者黃在淵君은事情에依하야解任하고今後에는一切關係가無하오니愛讀僉位는照亮하시압

朝鮮日報新泰仁支局

本支局外務員徐廷九君은境遇에依하야解任하고記者林鶴外務員盧承儀氏로選定하얏사오니諸位照亮爲要

朝鮮日報群山支局

本支局外務員徐丙翼氏로記者之任을兼任케하오니僉位는照亮하옵소서

朝鮮日報筏橋支局

本支局에서蔡廷弼氏를記者로選定하얏사오니諸位照亮爲要

朝鮮日報平南支局

本支局에서金漢得氏를記者로選定하얏사오니諸位照亮爲要

朝鮮日報全北支局

祝朝鮮日報沙里院支局設置

京義線沙里院 李根澤

京義線沙里院 陶器及和洋金物雜貨 金炳熙

京義線沙里院本町 朝日時計舖 主任 金泳喆

京義線沙里院 海星自轉車店 主務 玉桂星

諸官廳御用達 諸印刷業文房諸具 石炭販賣 五星刷印所 京義線沙里院 長電話五七番 振替京城七一一二

奉天十間房 滿鮮特產物貿易輸出 華鮮洋行 總經理 金昌鎬 執事 劉盡臣

京義線沙里院 半島醫院

京義線沙里院書舖 主任 金振璿 振替京城三八一四番

京義線沙里院黃海醫院 醫師 吳濟鎬

當十日(火曜日)부터 特別新寫眞晝夜公開
米國마ー메이도社映畵 喜劇 하무의赤毛布 全二卷
米國바이다크레비社映畵 喜劇 天空의라리ー 全二卷
米國골도우잉社映畵 大活劇 불변날느난男子 全五卷 監督 로ー린도우이리氏 主演 레리몬도핫돈氏
米國호도긴송社映畵 戀愛劇 開拓의道 全七卷 監督 쟈쿠공우에이氏 主演 로ー이스데왓ー도氏
米國후ー쓰社大傑作品 第二回大探偵 神秘活劇 판토마 全二十編四十卷內 四、五編四卷上場 第四篇 恐怖의切先 第五篇 千仞의斷崖 監督 웰이암후목쿠쓰氏 主演 에도와ー도로즈만氏
京城府仁寺洞 朝鮮劇場 電話本局二六二〇番

四月十二日부터 ―新映畵提供― 特別二大名映畵大公開
米國파랄타社特別大作 喜笑劇 妻替理由 全二卷
文藝劇 사랑이잇스이가 全五卷
아스타ー쎄ㄴ映畵 史劇 하므레트 全六卷
바이다클넵最近大作品 連續三回 電光兒 全十五篇三十卷 第五、六篇四卷上場
授恩洞 團成社 本局電光五九番

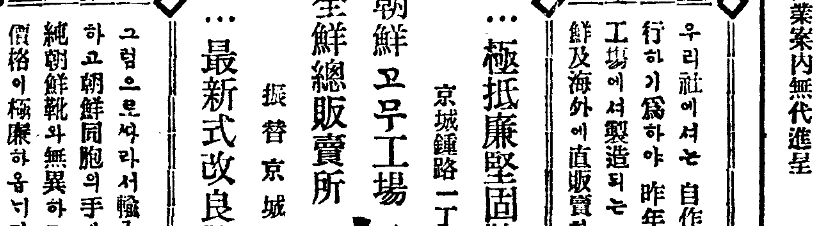

우리社에서는 自作自給의 精神을更一層實行하기爲하야 昨年度부터 造織된朝鮮고무工場에서製造되는 諸般各樣式 고무靴를全鮮及海外에直販賣함 (在庫物品豐富)
…極抵廉堅固鞋를買하시라면…
京城鐘路一丁目二十八番地
朝鮮고무工場 全鮮總販賣所 東昌社 振替京城六六四七番
…最新式改良靴를求하시라면…
그럼으로써라서輸入치아는故로海關稅가無하고朝鮮同胞의手에서製造되는故로樣式이純朝鮮靴와無異하고暴利를耽하지아는故로價格이極廉하옵니다 (地方引換代金)

養―◆―蜂
靜林蜂巢礎 特價提供 此巢礎는純蠟으로製造한故로 一、蜂群이大歡迎하오 一、一封度金壹圓八拾錢 一、二十封度金壹圓六拾錢 五拾封度金壹圓四拾錢 但荷造運賃은買受人이自擔함 一封百貳拾匁 一封度約八匁
種蜂 特價分讓 品種은產能力이强大한英國黃金種과伊太利種 元群은三月上旬渡五枚一群(金貳拾圓) 分封群은五月末渡五枚一群(金拾參圓五拾錢) 交尾(多產檢定濟)新王一首(金壹圓四拾五錢) 但以上荷造運賃도買受人이自擔함
此外器具等도販賣하오니詳細한것은一次照會 次等으로營業案內無代進呈
平南江西郡西江面三墓里 靜林養蜂場 主 金相燮 振替京城一一九二六番

一金壹百圓也 感謝廣告
本人이京城廣濟社喪事部入社한지僅々幾個月에定望한社員이死亡함에對하야葬式費金과旣納한保金全部를今月一日에領受하온바該社에確實한信用과可嘉迅速함이感謝하와玆以謹告함
大正十二年四月一日 開城郡松都面七六五 受取人 魚允姬

中等學校入學志願者의福音
一、普通學校第五六學年課程을一年間에敎授함
咸興鄕校構內 咸興明倫學院 生徒募集
一、募集人數 三百名
一、願書提出 四月二十日々지
一、入學試驗 四月二十二日

沙里院 洋服實習生大募集 男子三十名、女子二十名
洋服職工養成 責任敎授 依賴紹介
規則送呈 沙里院 殖產洋行
京城洋服專修學院 規則送呈 京城鐘路四丁目一番地 (詳細來問)

獨逸비링가製藥會社特製 痔瘡新藥 獨逸痔瘡丸
輸入元 半月分 三圓二十錢
京城府南大門通一丁目 玉田洋行 振替京城五二一七
▲其他獨逸藥品各種具備
特約店募集